แนวทางปฏิบัติสำหรับเจ้าหน้าที่สาธารณสุขตามมาตรการแยกสังเกตอาการ ณ ที่พักอาศัย

กรณีมีผู้เดินทางมาจากเขตติดโรค COVID-19 จังหวัดพังงา

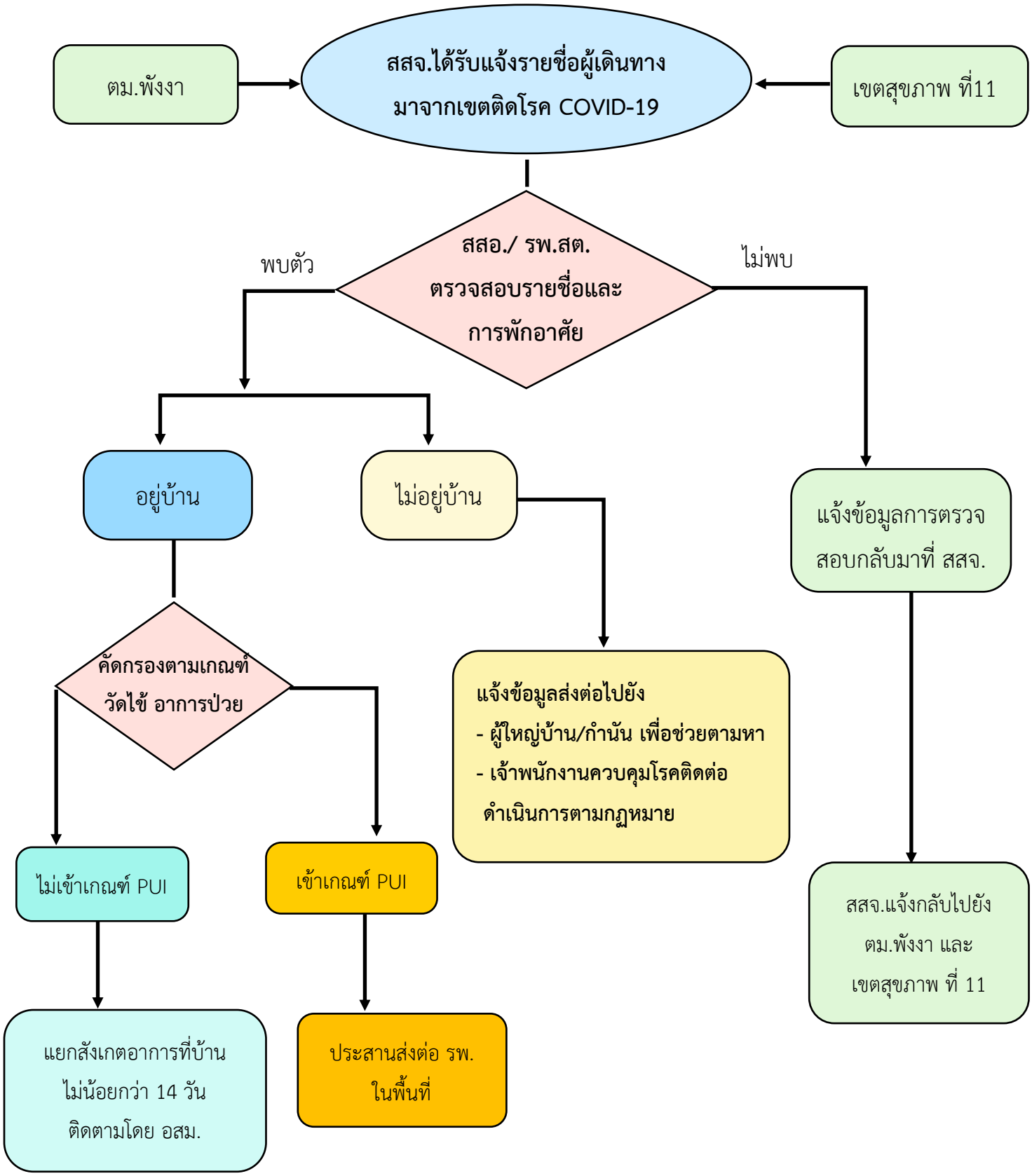

สำนักงานสาธารณสุขจังหวัดพังงา Version 2/130363