



การประชุมคณะกรรมการโรคติดต่อจังหวัดพังงา

ตามพระราชบัญญัติโรคติดต่อ พ.ศ. 2558

ครั้งที่ 24 / 2564

วันที่ 21 มิถุนายน 2564

ณ ห้องประชุมภูผา ศาลากลางจังหวัดพังงา

ระเบียบวาระที่ 1 เรื่องที่ประธานแจ้งให้ที่ประชุมทราบ

ระเบียบวาระที่ 2 รับรองรายงานการประชุม (เอกสารหมายเลข 1)

รายงานการประชุมคณะกรรมการโรคติดต่อจังหวัดพังงา ครั้งที่ 23/2564

วันที่ 14 มิถุนายน 2564 เวลา 08:00 - 10.00 น.

ณ ห้องประชุมภูผา ศาลากลางจังหวัดพังงา จำนวน 7 หน้า

โดย เลขานุการ คณะกรรมการโรคติดต่อจังหวัดพังงา

## ระเบียบวาระที่ 3 เรื่องเพื่อทราบ

### 3.1 สถานการณ์โรคติดเชื้อไวรัสโคโรนา 2019 (เอกสารหมายเลข 2)

โดย เลขานุการคณะกรรมการโรคติดต่อจังหวัดพังงา



# สถานการณ์ COVID-19 ทั่วโลก 218 ประเทศ 2 เขตบริหารพิเศษ 2 เรือสำราญ

**Confirmed 178,952,163**  
+ 354,470

**Severe 82,739**  
+ 504 (0.05%)

**Recovered 163,479,618**  
+ 364,819 (91.35%)

**Deaths 3,875,235**  
+ 7,883 (2.17%)

PLACES		CONFIRMED	NEW CASES	DEATHS	ACTIVE CASES	PLACES		CONFIRMED	NEW CASES	DEATHS	ACTIVE CASES
1	USA	34,401,712	7,782	617,083(170)	5,089,786	11	Spain	3,757,442	N/A	80,652	132,585
2	India	29,881,352	58,588	386,740(1,239)	736,165	12	Germany	3,729,557	974	90,953(41)	37,404
3	Brazil	17,883,750	81,574	500,868(2,247)	1,199,033	13	Iran	3,086,974	6,448	82,854(108)	268,107
4	France	5,755,496	2,624	110,724(22)	89,383	14	Poland	2,878,634	168	74,823(41)	153,617
5	Turkey	5,365,208	5,480	49,122(51)	87,667	15	Mexico	2,475,705	4,098	231,151(167)	275,417
6	Russia	5,299,215	17,906	128,911(466)	308,961	16	Ukraine	2,229,044	852	51,992(40)	26,344
7	UK	4,620,968	10,321	127,970(14)	193,163	17	Peru	2,023,179	N/A	189,933	N/A
8	Argentina	4,258,394	15,631	88,742(495)	301,547	18	Indonesia	1,976,172	12,906	54,291(248)	135,738
9	Italy	4,252,095	1,197	127,253(28)	89,150	19	South Africa	1,810,164	13,575	58,590(149)	110,725
10	Colombia	3,917,348	28,734	99,335(589)	173,726	20	Netherlands	1,678,282	686	17,726(3)	62,782

**78 Thailand 218,131(+3,682) cases 1,629(+20) Deaths**

(ข้อมูล ณ วันที่ 20 มิถุนายน 2564 เวลา 10.00 น.)

ที่มา : worldometers



# สถานการณ์ COVID-19 ประเทศในทวีปเอเชีย

ประเทศในเอเชียพบผู้ป่วยอย่างต่อเนื่อง ได้แก่

อินเดีย อินโดนีเซีย มาเลเซีย ฟิลิปปินส์ ปากีสถาน ญี่ปุ่น บังคลาเทศ ไทย

จำนวนผู้ป่วยติดเชื้อสะสม

- ≤ 100 ราย
- 101-1,000 ราย
- 1,001-10,000 ราย
- 10,001-50,000 ราย
- ≥ 50,001 ราย

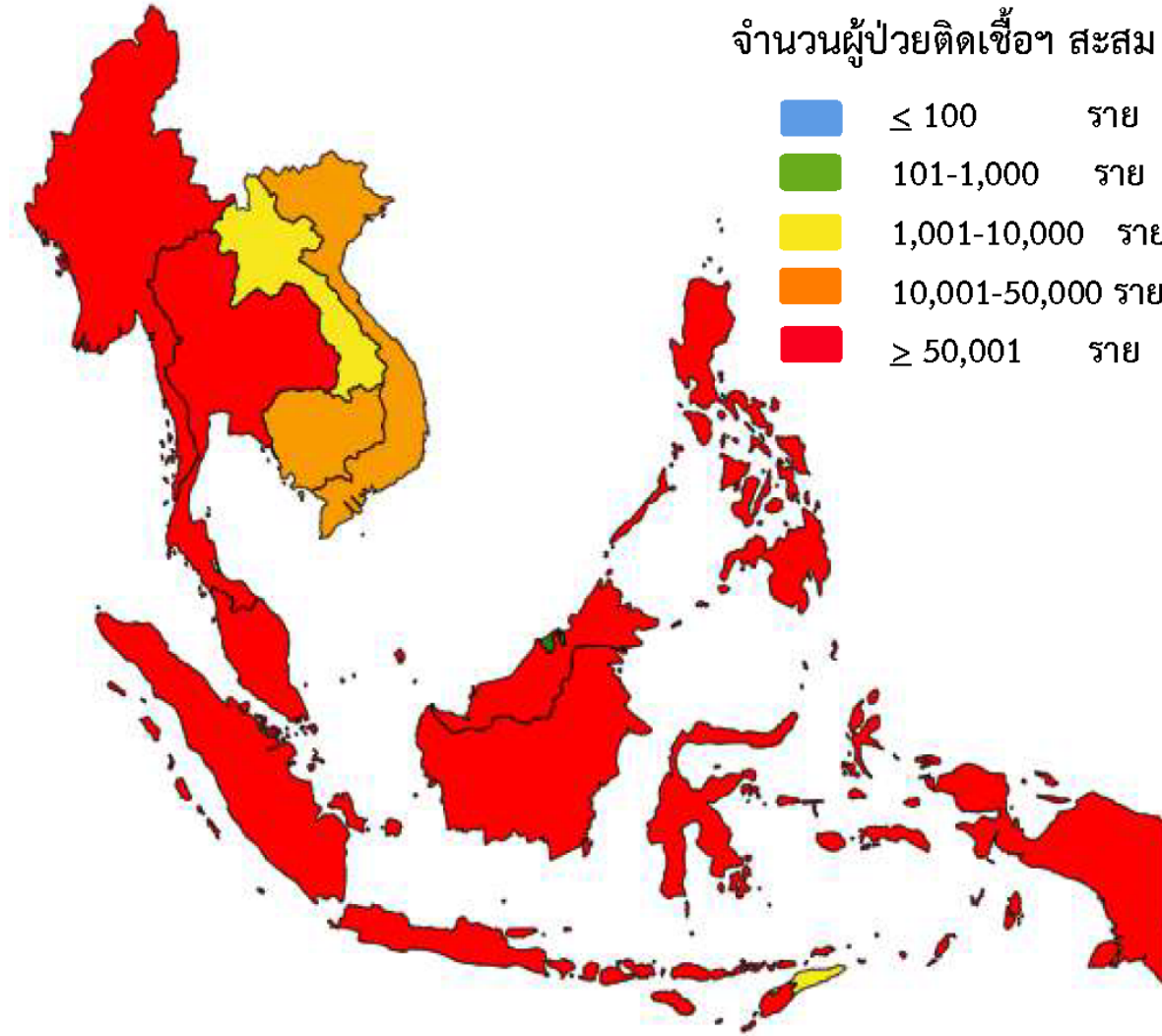

	PLACES	CONFIRMED	NEW CASES	DEATHS	ACTIVE CASES
2	India	29,881,352	58,588	386,740(1,239)	736,165
18	Indonesia	1,976,172	12,906	54,291(248)	135,738
24	Philippines	1,353,220	6,959	23,538(153)	59,439
29	Pakistan	947,218	991	21,940(27)	35,491
31	Bangladesh	848,027	3,057	13,466(67)	54,415
34	Japan	782,491	1,623	14,365(45)	21,695
38	Malaysia	691,115	5,911	4,348(72)	64,523
78	Thailand	218,131	3,682	1,629(20)	32,743
85	S. Korea	151,149	482	2,002(1)	6,248
86	Myanmar	147,615	546	3,258(7)	10,830
99	China	91,587	30	4,636	510
110	Singapore	62,403	21	34	346
115	Cambodia	42,052	471	414(20)	4,770
149	Vietnam	12,978	486	64(2)	7,860
189	Laos	2,050	3	3	112
203	Brunei	251	0	3	9



# รายงานสถานการณ์ COVID-19 ในประเทศไทย

## ระลอกใหม่ เมษายน ประเทศไทย ตั้งแต่วันที่ 1 เม.ย. - 20 มิ.ย. 64

ผู้ป่วยรายใหม่วันนี้

**+3,682** ราย

ติดเชื้อ ในประเทศ	ติดเชื้อจาก ต่างประเทศ
<b>3,064</b> ราย	<b>40</b> ราย

จากเรือนจำ/  
ที่ต้องขัง **578** ราย

ผู้ป่วยรายใหม่  
จากระบบเฝ้าระวังและระบบบริการฯ

ค้นหาผู้ติดเชื้อเชิงรุกในชุมชน

จากเรือนจำ / ที่ต้องขัง

ผู้ที่เดินทางจากต่างประเทศ

**รวม 3,682 ราย**

ผู้ป่วยยืนยันสะสม

**189,268** ราย

ผู้ป่วยยืนยันสะสมตั้งแต่ปี 63  
**218,131** ราย

ประวัติเสี่ยง

**1,866** ราย

**1,198** ราย

**578** ราย

**40** ราย

หายป่วยแล้ว

**+2,401** ราย

หายป่วยสะสม **156,333** ราย

หายป่วยสะสมตั้งแต่ปี 63  
**183,759** ราย

ผู้รับวัคซีน

ฉีดแล้ว **7,587,178** โดส

**เข็มที่ 1**  
+51,973 ราย  
สะสม 5,486,092 ราย

**เข็มที่ 2**  
+52,122 ราย  
สะสม 2,101,086 ราย

ข้อมูล 28 ก.พ. - 19 มิ.ย. 2564

เสียชีวิต

**+20** คน

เสียชีวิตสะสม  
**1,535** คน 0.81 %

เสียชีวิตสะสมตั้งแต่ปี 63  
**1,629** คน 0.75 %

ผู้ป่วยรักษาอยู่

**32,743** ราย

ใน sw. **7,409** ราย

sw.สนาม **25,334** ราย

อาการหนัก **1,374** ราย  
(ใส่เครื่องช่วยหายใจ **390** ราย)



# จำนวนผู้ติดเชื้อโควิดในประเทศไทยใหม่ และสะสม วันที่ 1 เม.ย. 64 – 20 มิ.ย. 64 เวลา 01:00 น.

ที่	จังหวัด	1 เม.ย. - 13 มิ.ย.	14-มิ.ย.	15-มิ.ย.	16-มิ.ย.	17-มิ.ย.	18-มิ.ย.	19-มิ.ย.	20-มิ.ย.	รวม(ราย)
	<b>รวม</b>	<b>165,765</b>	<b>3,345</b>	<b>2,995</b>	<b>2,302</b>	<b>3,106</b>	<b>3,039</b>	<b>3,635</b>	<b>3,642</b>	<b>187,829</b>
1	กรุงเทพมหานคร	53,185	925	872	807	1,032	867	1,218	836	59,742
2	เชียงใหม่	32,357	784	640	26	457	459	435	578	35,736
3	สมุทรปราการ	10,432	196	336	161	390	239	495	501	12,750
4	นนทบุรี	8,651	232	56	204	105	138	77	165	9,628
5	เพชรบุรี	7,779	22	40	23	31	34	70	76	8,075
6	ปทุมธานี	5,418	83	202	89	71	93	167	129	6,252
7	ชลบุรี	5,353	56	50	108	75	142	145	175	6,104
8	สมุทรสาคร	4,170	158	163	101	171	193	171	192	5,319
9	เชียงใหม่	4,099	4	1	-	1	1	1	3	4,110
10	นครปฐม	1,846	292	88	52	130	88	81	127	2,704
11	สงขลา	2,001	106	57	60	29	152	81	108	2,594
12	ประจวบคีรีขันธ์	2,064	6	-	34	27	50	45	32	2,258
13	พระนครศรีอยุธยา	1,841	22	33	50	43	30	38	19	2,076
14	สุราษฎร์ธานี	1,810	1	4	10	11	11	7	4	1,858
15	ฉะเชิงเทรา	1,303	38	72	96	31	65	40	59	1,704

หมายเหตุ \* ปรับข้อมูลจำนวนผู้ติดเชื้อ เฉพาะกลุ่มผู้ติดเชื้อภายในประเทศ ไม่รวมกลุ่มขนส่งสินค้า ยืนยันผลการติดเชื้อจากการสอบสวนโรคในระบบรายงาน ในช่วงต้นการระบาดระลอกใหม่ และไม่ับผู้ป่วยในสถานกักกัน



# จำนวนผู้ติดเชื้อโควิดในประเทศไทยรายใหม่ และสะสม วันที่ 1 เม.ย. 64 – 20 มิ.ย. 64 เวลา 01:00 น.

ที่	จังหวัด	1 เม.ย. - 13 มิ.ย.	14-มิ.ย.	15-มิ.ย.	16-มิ.ย.	17-มิ.ย.	18-มิ.ย.	19-มิ.ย.	20-มิ.ย.	รวม(ราย)
47	ลำพูน	300	-	-	-	-	-	-	-	300
48	ร้อยเอ็ด	269	2	2	-	3	12	6	6	300
49	กำแพงเพชร	198	24	16	17	8	9	6	7	285
50	ลำปาง	262	-	-	-	-	-	-	-	262
51	บุรีรัมย์	228	3	3	1	3	4	1	3	246
52	ตราด	179	4	1	15	9	3	15	15	241
53	อ่างทอง	211	-	1	2	-	-	1	5	220
54	เพชรบูรณ์	178	3	-	5	2	3	5	7	203
55	สุรินทร์	181	-	1	1	4	1	1	6	195
56	พังงา	82	15	5	5	4	9	30	27	177
57	กาฬสินธุ์	134	-	-	1	3	5	9	3	155
58	พิจิตร	148	3	-	-	1	-	-	-	152
59	นครพนม	145	-	-	-	-	-	-	-	145
60	น่าน	125	2	-	7	2	7	2	-	145
61	ยโสธร	141	-	1	-	1	-	1	1	145
62	สกลนคร	134	-	1	1	-	1	-	8	145

หมายเหตุ \* ปรับข้อมูลจำนวนผู้ติดเชื้อ เฉพาะกลุ่มผู้ติดเชื้อภายในประเทศ ไม่รวมกลุ่มขนส่งสินค้า ยืนยันผลการติดเชื้อจากการสอบสวนโรคในระบบรายงาน ในช่วงต้นการระบาดระลอกใหม่ และไม่ับผู้ป่วยในสถานกักกัน





# จำนวนผู้ติดเชื้อรายใหม่และสะสม เขตสุขภาพที่ 11

## วันที่ 2 เมษายน – 20 มิถุนายน 2564

ลำดับที่	จังหวัด	เม.ย.-มิ.ย. (ป่วย/ตาย)								รวมป่วย	รวมตาย	อัตรา ป่วยตาย
		2 เม.ย. – 13 มิ.ย.	14 มิ.ย.	15 มิ.ย.	16 มิ.ย.	17 มิ.ย.	18 มิ.ย.	19 มิ.ย.	20 มิ.ย.			
เขตสุขภาพที่ 11		5,126/38	142/1	96/1	62	117	104	85	61	5,793	40	0.69
1	สุราษฎร์ฯ	1,813/11	4	10/1	11	11	7	4	1	1,861	12	0.64
2	นครศรีฯ	1068/17	49/1	49	24	67	39	27	28	1,351	18	1.33
3	ภูเก็ต	677/5	4	3	5	5	5	2	0	701	5	0.71
4	ระนอง	1027/3	76	19	13	22	21	17	0	1,195	3	0.25
5	กระบี่	315	3	9	4	3	2	7	4	347	0	0.00
6	ชุมพร	129/1	1	1	1	0	0	1	0	133	1	0.75
7	พังงา	97/1	5	5	4	9	30	27	28	205	1	0.49



# จำนวนผู้ป่วยที่เชื่อมโยงกับโรงเรียนเตรียมทหารพิเศษลูกเสืออานมร์กัส ยะลา และ จังหวัดชายแดนใต้ เขตสุขภาพที่ 11

จังหวัด	จำนวนผู้ป่วย(ราย)				ผู้เดินทางเข้าที่ได้รับแจ้ง (ราย)
	ทั้งหมด	มาจาก ร.ร	สัมผัสในครอบครัว	มาจาก 3 จว.ใต้	
กระบี่	18	14	0	4	19
สุราษฎร์ฯ	9	8	1	0	10
พังงา	6	5	1	0	5
นครศรีฯ	9	6	3	0	11
ภูเก็ต	3	3	0	0	5
ระนอง	0	0	0	0	3
ชุมพร	0	0	0	0	0
รวม	45	36	5	4	53



# สถานการณ์โรคติดเชื้อ COVID-19 จังหวัดพังงา

ระลอกเมษายน 2564 ประจำวันที่ 20 มิถุนายน 2564 สำนักงานสาธารณสุขจังหวัดพังงา

ผู้ป่วยรายใหม่วันนี้

**+31** ราย

ผู้ป่วยยืนยันสะสม

**208** ราย

ไทย 28

ต่างด้าว 111

การพบผู้ป่วย

Self report	0 ราย
PUI: walk In	29 ราย
Active case finding	59 ราย
Contact tracing	89 ราย

ผู้กักกันตัวใน Local quarantine

จังหวัดพังงา 114 คน

ผู้กักกันตัวในสถานที่กักกันทางเลือก (Alternative Local Quarantine)

โรงแรมอินทรา นานาใต้ 12 คน

ผู้ป่วยกำลังรักษา

**139** ราย

รักษาที่ รพ.

กำลังรักษา

รพ.พังงา	15
รพ.ตะกั่วป่า	13
รพ.กระบี่ชัยพัฒนา	4
รพ.สนาม อ.เมืองพังงา	5
รพ.สนาม อ.กระบี่	100
รพ.สนาม อ.ตะกั่วป่า	2
รอรับมารักษาที่ รพ.	0
<b>รวม</b>	<b>139</b>

ประเภทผู้ป่วยที่กำลังรักษา

Asymptomatic	128 ราย
Mild symptom	8 ราย
Pneumonia	3 ราย

ผู้ป่วยหายแล้ว

**68** ราย

เสียชีวิต

**1** ราย

ผู้รับวัคซีน SINOVAC

เข็มที่ 1 20,845

เข็มที่ 2 14,176

ข้อมูล 5 เม.ย. - 19 มิ.ย. 64

ผู้รับวัคซีน Astra Zeneca

Astra Zeneca

เข็มที่ 1 20,396

เข็มที่ 2 0

ข้อมูล 5 เม.ย. - 19 มิ.ย. 64

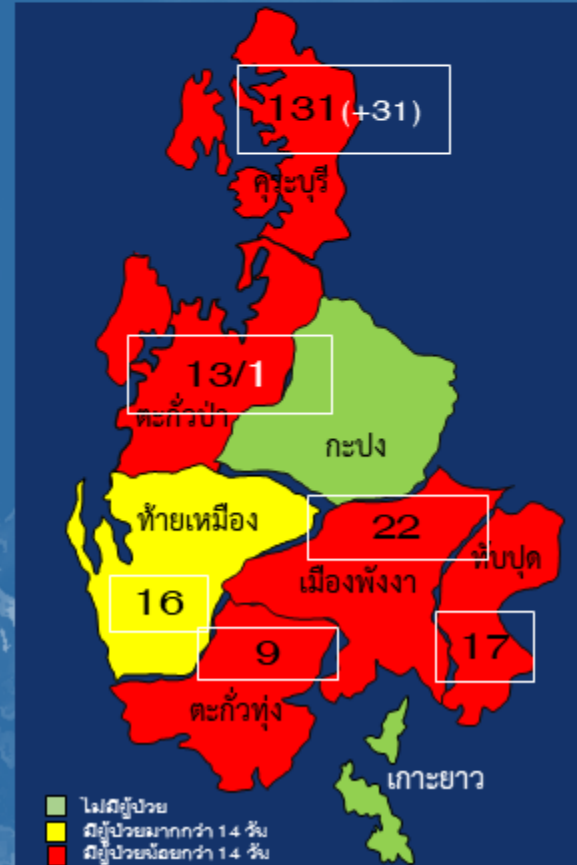



# ผู้ป่วย Cluster (ใหม่) โรงเรียนสอนศาสนา จังหวัดยะลา N = 6

อ.ทับปุด = 1

อ.ตะกั่วทุ่ง = 3 + คนในครอบครัว 1

อ.เมืองพังงา = 1

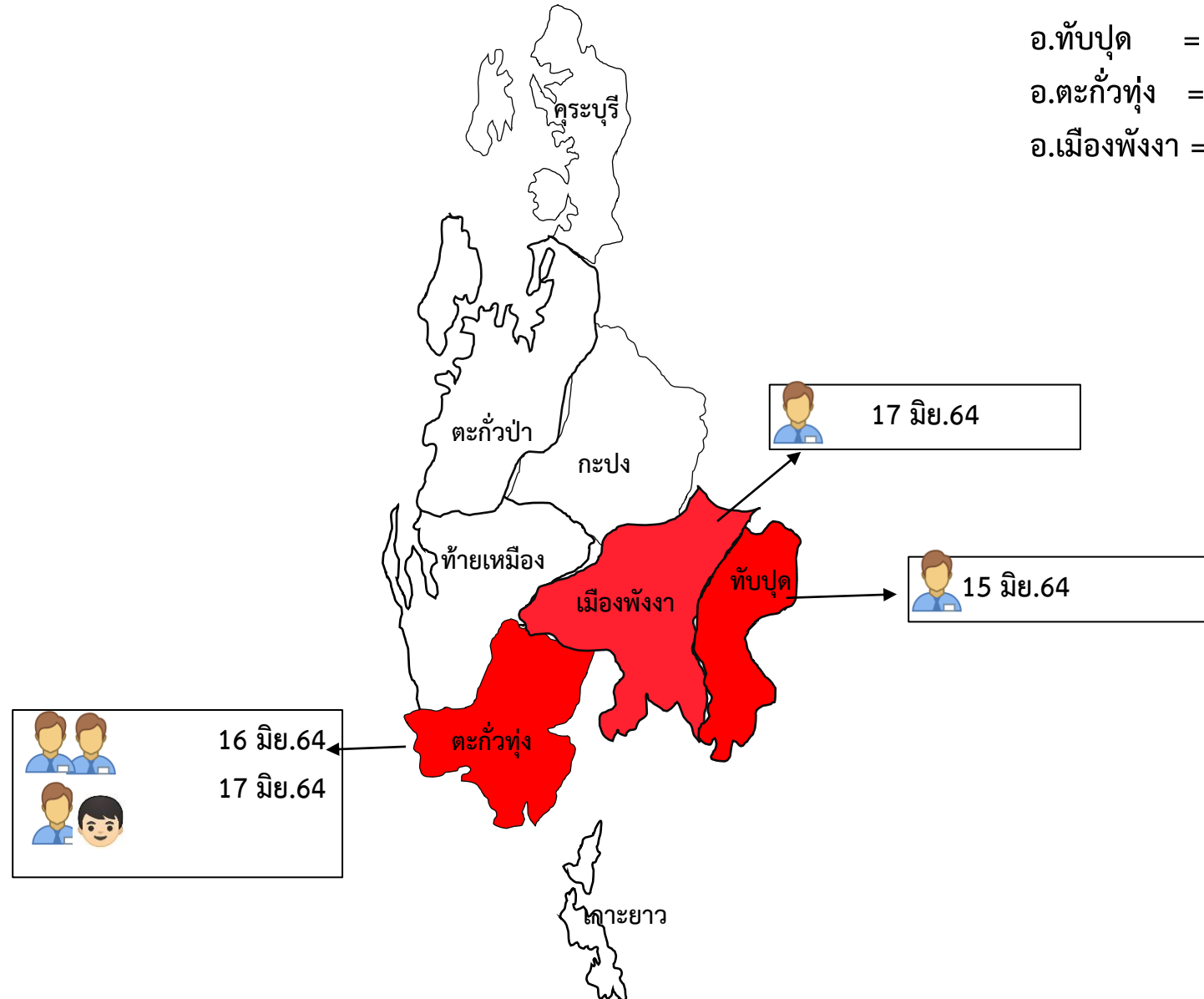



# ผู้ป่วยยืนยันโควิด-19 ระลอกเมษายน 2564 จังหวัดพังงา

(ผู้ป่วยสะสม 208 ราย)

## อ.กระบี่ 131 ราย

คนไทย 21 ราย / แรงงานต่างด้าว 110 ราย  
 ลูกเรือประมง 61 ราย ( เรือ 19 ลำ)  
 ลูกจ้างในแพ 39 ราย  
 ขับรถรับส่งปลา 2 ราย  
 คนในครอบครัว 26 ราย  
 ค้าขายของชำ 3 ราย

131

กระบี่

## อ.เมือง 1 ราย

(ต.ถ้ำน้ำผุด)

นักเรียนจาก จ. ยะลา 1 ราย

## อ.ตะกั่วป่า 2 ราย

ลูกเรือประมง 2 ราย

13

ตะกั่วป่า

กะปง

## อ.ทับปุด 1 ราย

(ต.มะรุ่ย)

นักเรียนจาก จ. ยะลา 1 ราย

17

ทับปุด

## อ.ตะกั่วทุ่ง 4 ราย

(ต.คลองเคียน/ต.กะไหล)

นักเรียนจาก จ. ยะลา 3 ราย  
 คนในครอบครัว 1 ราย

16

ท้ายเหมือง

22

เมืองพังงา

9

ตะกั่วทุ่ง

เกาะยาว

ไม่มีผู้ป่วย

มีผู้ป่วยมากกว่า 14 วัน

มีผู้ป่วยน้อยกว่า 14 วัน



# สรุปผังความเชื่อมโยงผู้ป่วย Cluster แผลลา อำเภอกระบุรี จังหวัดพังงา

กระบุรี N=131  
ตะกั่วป่า N=2

ตะกั่วป่า N=2

เรือดวงทวีพร 104

เรือขวัญตา 107

ส่งปลาแพกระ

แพปลาทำเรือน้ำเค็ม

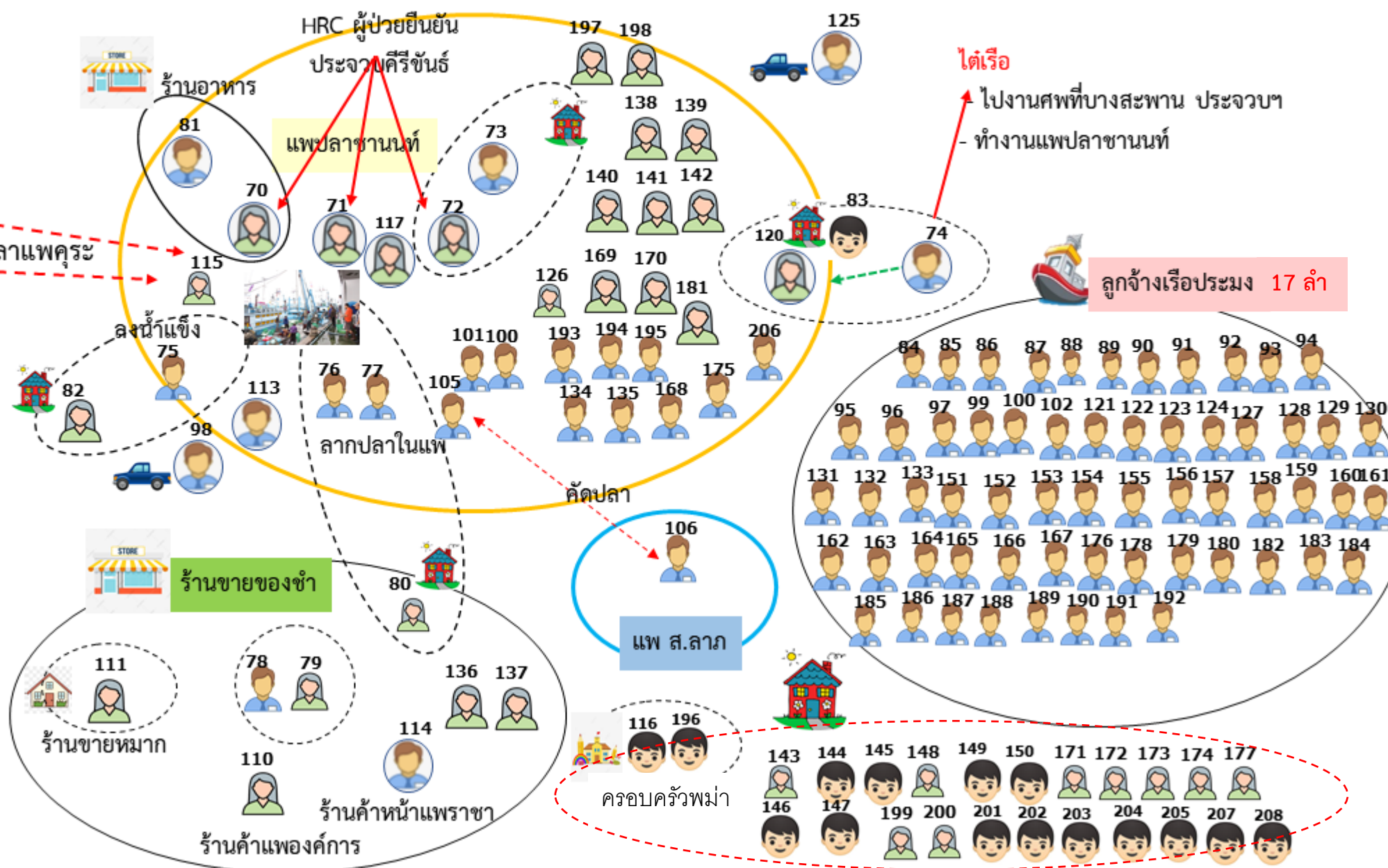

- ร่วมบ้าน
- ร่วมที่ทำงาน

# สรุปผลการดำเนินงานควบคุมโรคโควิด-19 และการค้นหาเชิงรุก ในชุมชนบ้านหินลาด ตำบลคุระ อำเภอคุระบุรี จังหวัดพังงา

ประเภทกลุ่ม	กลุ่มเป้าหมาย (จากการสำรวจ)	ตรวจหาเชื้อแล้ว		พบผู้ติดเชื้อ	
		คน	ร้อยละ	คน	ร้อยละ
คนไทย	2,291	1,879	82.02	19	1.01
ต่างด้าว	1,516	1,168	77.05	112	9.59
รวม	3,807	3,047	79.59	131	4.30

	จำนวนตรวจคัดกรอง	ติดเชื้อ	ร้อยละ	หมายเหตุ
 เรือประมง	108 ลำ	17 ลำ	15.74	ผู้ติดเชื้อ ส่ง รพ.สนาม
 ลูกเรือประมง	444 คน	54 คน	12.16	ผู้สัมผัสในเรือ กักตัวในเรือ



กลุ่มผู้สัมผัสเสี่ยงสูง ทั้งไทย และต่างด้าว ที่ไม่ใช่ลูกเรือประมง กักตัวที่ Local Quarantine 5 แห่ง รวม 100 คน



# แผนที่แสดงจุดที่พบผู้ป่วย ในบ้านหินลาด ม. 3 ต.คุระ อ.คุระบุรี จ.พังงา

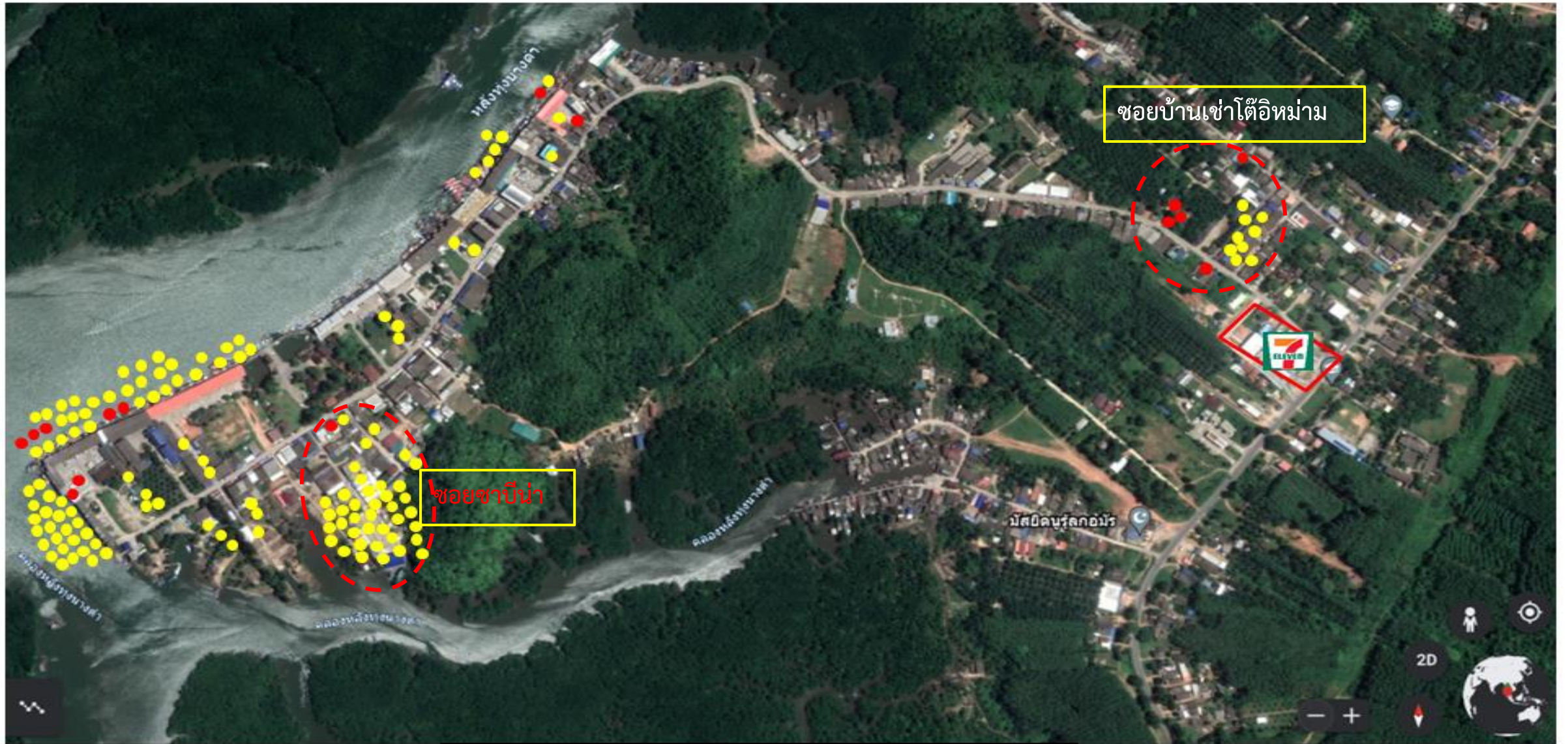

● ต่างด้าว 111 คน      ● คนไทย 23 คน





# สถานการณ์เตียง โรงพยาบาลสนาม อำเภอกระบุรี

ประจำวัน 20/06/2564 เวลา 16:00:10 น.

รายชื่อ รพ.สนาม	เตียง			ครองเตียง			เตียง	กลับบ้าน
	ชาย	หญิง	ทั้งหมด	ชาย	หญิง	ทั้งหมด	ว่าง	
รพ.กระบุรีชัยพัฒน์(WARD)	2	2	4	6	1	7	-3	0
รพ.สนาม1 (โรงเรียนบ้านเด็กเก่า)	60	42	102	7	5	12	90	0
รพ.สนาม2 (โรงเรียนบ้านโชคอำนวย)	92	65	157	63	24	87	70	0

ปิด ward ถึง 2/7/2564

รวม	เตียง				ครองเตียง				เตียงว่าง				กลับบ้านวันนี้
	ชาย		หญิง		ชาย		หญิง		ชาย		หญิง		
	ไทย	พม่า	ไทย	พม่า	ไทย	พม่า	ไทย	พม่า	ไทย	พม่า	ไทย	พม่า	
	0												
62	92	44	65	7	69	5	25	53	29	37	41	รวมกลับบ้านทั้งหมด	
0													

หมายเหตุ: รายงานนี้ขอยกผู้ป่วยจากการครองเตียงจริง



# สรุปสถานการณ์การดูแลผู้สัมผัสเสี่ยงสูงเข้าเกณฑ์แยกกักตัว ณ จุดที่กำหนด อำเภอกระบุรี

ประจำวันที่ 20 มิถุนายน 2564 เวลา 16.00 น.

จุด LQ	จำนวนห้อง			จำนวนคนกักตัว							รายใหม่		จำหน่าย	
	จำนวนห้อง	ห้องที่ใช้	คงเหลือ (ห้อง)	ไทย		พม่า		รวมทั้งหมด			ผลบวก	ผู้สัมผัสเสี่ยงสูง	รพ.สนาม	กลับบ้าน
				หญิง	ชาย	หญิง	ชาย	หญิง	ชาย	รวม				
1. โรงแรมธาราริน ริเวอร์ฮิลล์	8	8	0	3	7	4	4	7	11	18	0	0	0	0
2. บุญปิยะรีสอร์ท	19	19	0	16	14	2	4	18	18	36	0	0	0	0
3. ศูนย์พัฒนาเด็กเล็กบ้านบางเอียง	4	2	2	6	0	0	0	6	0	6	0	0	0	0
4. ห้องพักเป็นสุข	13	13	0	8	4	5	4	13	8	21	0	0	0	0
5. บ้านสวนสุขเจริญ	12	12	0	3	2	2	11	5	13	18	0	0	0	0
<b>สรุปจุด LQ</b>	<b>56</b>	<b>54</b>	<b>2</b>	<b>36</b>	<b>27</b>	<b>13</b>	<b>23</b>	<b>49</b>	<b>50</b>	<b>99</b>	<b>0</b>	<b>0</b>	<b>0</b>	<b>0</b>
6. กักตัวที่เรือ BQ	เรือ 16 ลำ			0	57	0	336	0	393	393	0	0	0	0
7. กักตัวที่บ้าน HQ	บ้าน 14 หลังคาเรือน			22	15	0	0	22	15	37	0	0	0	0
<b>สรุปรวม</b>	<b>56</b>	<b>54</b>	<b>2</b>	<b>58</b>	<b>99</b>	<b>13</b>	<b>359</b>	<b>71</b>	<b>458</b>	<b>529</b>	<b>0</b>	<b>0</b>	<b>0</b>	<b>0</b>

**หมายเหตุ** LQ ศูนย์พัฒนาเด็กเล็กบ้านบางเอียง เหลือ 2 ห้อง รอ 2 ห้องที่เหลือครบกักตัวก่อนวันที่ 24 มิ.ย. 64 จึงจะพร้อมรับใหม่ เพราะห้องพักติดกัน มีเด็กและผู้สูงอายุที่มีโรคประจำตัวยังพักอยู่

# มาตรการในการดำเนินการควบคุมโรค บ้ำนน้ำเค็ม ตำบลบางม่วง อำเภอดงแก้วป่า



- ทีมปฏิบัติการควบคุมโรคตะกั่วป่า
  - สอบสวน เก็บตัวอย่างเชิงรุกในชุมชน 229 ราย
  - ผลไม่พบเชื้อ 229 ราย
- แผน 21 มิย.64 ค้นหาเชิงรุกเรือประมงพื้นบ้าน

# สถานการณ์เตียง จังหวัดพังงา



เตียงทั้งหมด  
634

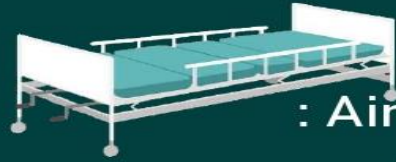

## AIIR

: Airborne infection isolation room  
(ห้องแยกโรคทางเดินหายใจความดันลบ)

ทั้งหมด

2

ครองเตียง

0

ว่าง

2

ครองเตียง  
120

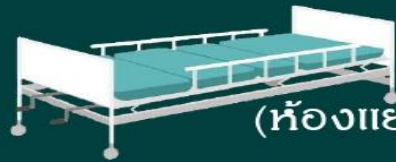

## Modified AIIR

(ห้องแยกโรคทางเดินหายใจความดันลบประยุกต์)

ทั้งหมด

9

ครองเตียง

2

ว่าง

7

ว่าง  
514

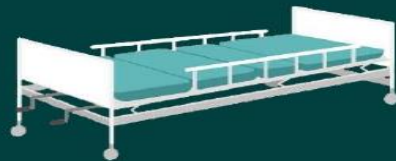

## Isolation room

(ห้องแยกเดี่ยว)

ทั้งหมด

46

ครองเตียง

15

ว่าง

31

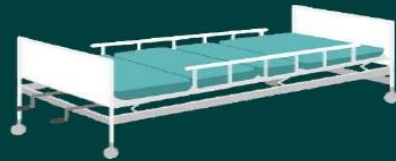

## รพ.สนาม

ทั้งหมด

577

ครองเตียง

102

ว่าง

475



## ระเบียบวาระที่ 3 เรื่องเพื่อทราบ

### 3.2 ติดตามความก้าวหน้าในการลงทะเบียนฉีดวัคซีนโควิด-19 ระดับอำเภอ

โดย หัวหน้าสำนักงานป้องกันและบรรเทาสาธารณภัยจังหวัดพังงา



# ผลการฉีดวัคซีนและลงทะเบียนรับการฉีดวัคซีนป้องกันเชื้อโควิด - 19

ที่	อำเภอ	จำนวนประชากร	ร้อยละ 70 ของ	รับการฉีด	ลงทะเบียนรับ	ลงทะเบียน+ฉีดวัคซีนแล้ว	
		ทั้งอำเภอ (คน)	ประชากร(คน)	วัคซีนแล้ว(คน)	วัคซีนแล้ว(คน)	จำนวน (คน)	ร้อยละ
1	คุระบุรี	27,950	19,565	2,985	18,163	21,148	75.66
2	ตะกั่วป่า	50,176	35,123	10,622	29,353	39,975	79.67
3	กะปง	14,396	10,077	2,802	7,641	10,443	72.54
4	ท้ายเหมือง	48,671	34,070	6,824	31,781	38,605	79.32
5	ตะกั่วทุ่ง	44,915	31,441	3,948	30,004	33,952	75.59
6	เมืองพังงา	41,745	29,222	8,037	28,587	36,624	87.73
7	ทับปุด	26,132	18,292	2,330	16,756	19,086	73.04
8	เกาะยาว	14,523	10,166	3,693	6,554	10,247	70.56
รวม		268,508	187,956	41,241	168,839	210,080	78.24

ข้อมูล 7- 20 มิย. 2564 เวลา 18.00 น.

## กลุ่มเป้าหมายที่ได้รับการฉีดวัคซีน Astra Zeneca 18,500 โด๊ส



อำเภอ	จำนวนเป้าหมาย (คน)	รวม		% เข็ม 1
		เข็ม 1	เข็ม 2	
เมือง	3,200	3,824	0	119.50
ตะกั่วป่า	5,000	5,873	0	117.46
เกาะยาวฯ	1,650	1,815	0	110.00
ตะกั่วทุ่ง	2,120	1,652	0	77.92
ท้ายเหมืองฯ	3,280	3,684	0	112.32
คุระบุรีฯ	920	1,093	0	118.80
กะปงฯ	1,430	1,644	0	114.97
ทับปุด	900	811	0	90.11
<b>รวม</b>	<b>18,500</b>	<b>20,396</b>	<b>0</b>	<b>110.25</b>

ข้อมูล 5 เมย. - 20 มิย. 2564 เวลา 18.00 น.

## กลุ่มเป้าหมายที่ได้รับการฉีดวัคซีน Sinovac 40,560 โด๊ส = 20,880 คน



อำเภอ	จำนวนเป้าหมาย (คน)	รวม		% เข็ม 1	% เข็ม 2
		เข็ม 1	เข็ม 2		
เมือง	4,384	4,213	2,891	96.10	65.94
ตะกั่วป่า	4,726	4,749	3,564	100.49	75.41
เกาะยาวฯ	1,877	1,878	1,193	100.05	63.56
ตะกั่วทุ่ง	2,314	2,296	1,634	99.22	70.61
ท้ายเหมืองฯ	3,142	3,140	2,220	99.94	70.66
คุระบุรีฯ	1,760	1,892	1,028	107.50	58.41
กะปงฯ	1,145	1,158	747	101.14	65.24
ทับปุด	1,532	1,519	899	99.15	58.68
<b>รวม</b>	<b>20,880</b>	<b>20,845</b>	<b>14,176</b>	<b>99.83</b>	<b>67.89</b>



# สรุปผลการรับวัคซีน COVID-19 จังหวัดพังงา

เป้าหมาย 200,437 คน  
(70% ของประชากรจังหวัดพังงา)

ได้รับแล้ว 41,241 คน ร้อยละ 20.58

**Sinovac**  
(40,560 โดส)

เข็มที่ 1 20,845 คน

เข็มที่ 2 14,178 คน

ร้อยละ 86.35

**Astra Zeneca**  
(18,500 โดส)

20,396 คน

ร้อยละ 110.25



## ระเบียบวาระที่ 4 เรื่องเพื่อพิจารณา

### 4.1 แนวทาง Exit Plan คนในบ้านหินลาด ม. 3 ต.คุระ อ.คุระบุรี

โดย เลขานุการคณะกรรมการโรคติดต่อจังหวัดพังงา



# แนวทาง Exit Plan ตามมาตรการ Sealed บ้านหินลาด อ.คุระบุรี จังหวัดพังงา

วันที่ 0

วันที่ 14

ผู้เคยตรวจ  
ไม่พบเชื้อ  
(Rt-PCR: -ve )  
หรือ  
ผู้ไม่เคยตรวจ

ตรวจ  
Rapid  
antigen  
test

พบเชื้อ

ส่งตรวจ  
Rt-PCR  
ยืนยัน

ไม่พบเชื้อ  
PCR(-)

Self  
Quarantine

พบเชื้อ  
PCR (+)

โรงพยาบาล  
รพ.สนาม 14 วัน

ไม่พบเชื้อ

Self  
Quarantine

วันที่ 14

สุ่มตรวจเชื้อ  
Rt-PCR  
(Pool sample)

พบเชื้อ  
PCR (+)

ไม่พบเชื้อ  
PCR(-)

Self  
Quarantine

- ชอยซาบิना 100%
- ชอยตีอะฮ์หม่าม 100%
- คนไทย 100

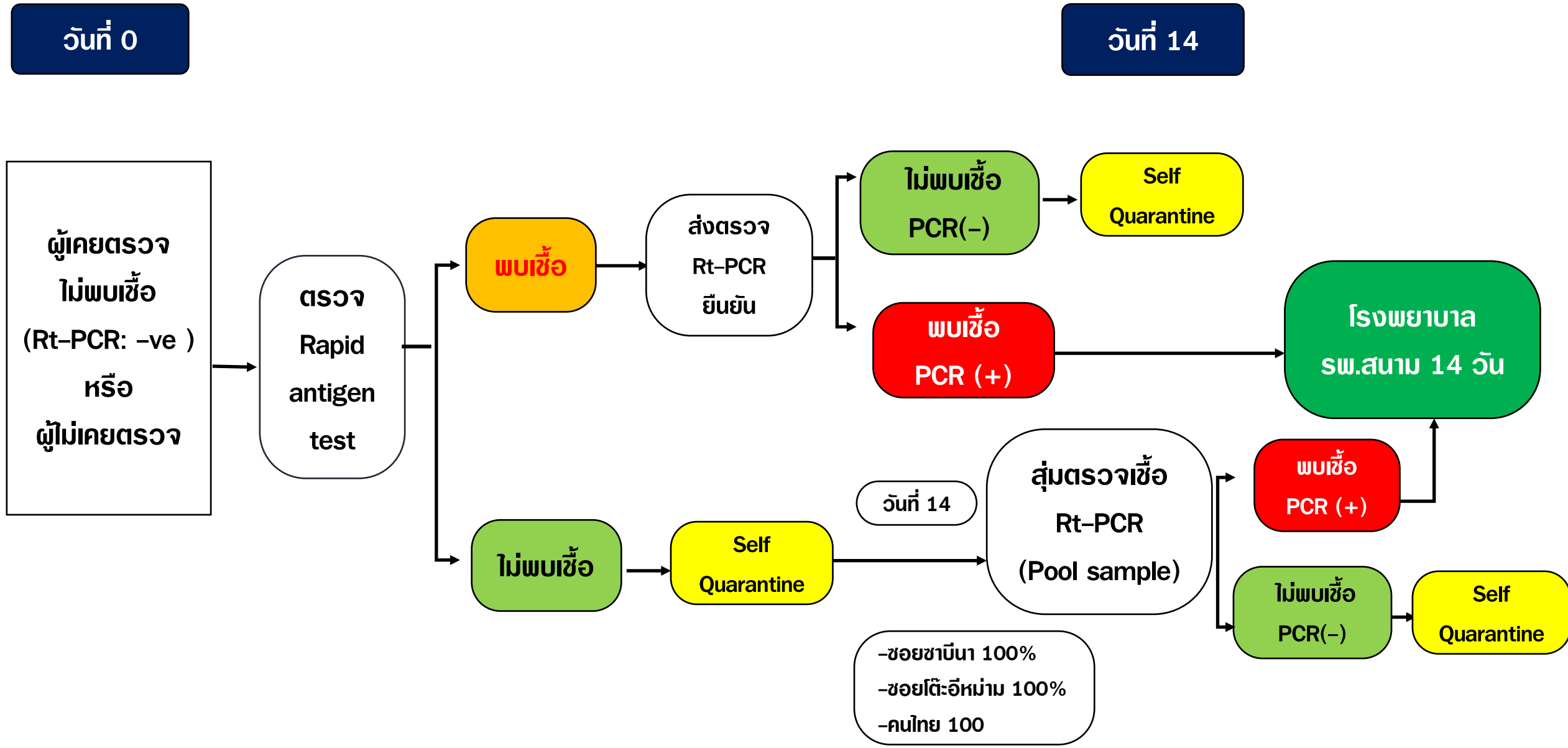

# กำหนดมาตรการ หลังยกเลิกการ Lock down บ้านหินลาด

- สุ่มตรวจ คนในชุมชน ที่เคยตรวจด้วย Rapid antigen test แล้วผลเป็นลบ
- คนไทย ที่มีผลการตรวจเป็นลบ สามารถเดินทางเข้าออกหมู่บ้านได้ตามปกติ
- เพิ่มมาตรการในกลุ่มแรงงานต่างด้าว
  - ห้ามไม่ให้มีการเดินทางเข้าออกจากหมู่บ้าน และเน้นมาตรการ DMHTT เว้นแต่การเดินทางเพื่อออกเรือประมง
  - จัดระบบการจัดการไม่ให้ลูกเรือประมง และคนบนแพพบปะกันโดยตรง

## 4.2 กำหนดสถานที่กักกันตัว Local Quarantine อำเภอตะกั่วทุ่ง

สถานที่	จำนวนรับได้	
ศูนย์อาสาสมัครป้องกันภัยฝ่ายพลเรือน คคลองเคียน	30	ประกาศแล้วฉบับ 9
ศูนย์พัฒนาเด็กเล็ก บ้านเกาะกลาง	20	ประกาศแล้วฉบับ 9
ศาลาอเนกประสงค์เทศบาลตำบลกระโสม	40	
อาคารเทศบาลตำบลโคกกลอย	30	
อาคารอเนกประสงค์ศูนย์พัฒนาเด็กเล็ก อบต.ถ้ำ	10	
ศาลาอเนกประสงค์โรงเรียนวัดนากลางมิตรภาพ 163	60	
รวม	220	

## 4.2 กำหนดโรงพยาบาลสนาม อำเภอตะกั่วทุ่ง

สถานที่	จำนวนรับได้	
อาคารเอนกประสงค์ อบต.คลองเคียน	40	
อาคารเอนกประสงค์ อบต.กะไหล	60	
อาคารเทศบาลตำบลโคกกลอย	30	
หอประชุมเอนกประสงค์เทศบาลตำบลกระโสม	40	
หอประชุมอาคารเอนกประสงค์ อบต.ท่าอยู่	30	
ศาลาอเนกประสงค์ศูนย์พัฒนาเด็กเล็ก อบต.ถ้ำ	20	
อาคารเอนกประสงค์ อบต.หล่อยูง	50	
รวม	270	

# ระเบียบวาระที่ 4 เรื่องเพื่อพิจารณา

## 4.3 ทบทวน คำสั่งจังหวัดพังงา

เรื่อง สั่งปิดสถานที่ และกำหนดมาตรการเฝ้าระวัง ป้องกัน และควบคุมการแพร่ระบาดของโรคติดเชื้อไวรัสโคโรนา ๒๐๑๙ (COVID-19)

# การผ่อนคลายมาตรการตามระดับพื้นที่สถานการณ์ ในพื้นที่ทั่วราชอาณาจักร

บังคับใช้ 21 มิ.ย. 64

	ร้านอาหาร	สถานบริการ สถานบันเทิง ผับ บาร์ คาราโอเกะ	ศูนย์การค้า ห้างสรรพสินค้า	สถานศึกษา สถาบันกวดวิชา	สถานที่เล่นกีฬา แข่งกีฬา	การจัดกิจกรรม	การสวมหน้ากาก อนามัย/ผ้า
พื้นที่ ควบคุม สูงสุด และ เข้มงวด	<p>✅ <b>ทานในร้านได้</b></p> <ul style="list-style-type: none"> <li>• ภัตตาคารปิดเครื่องปรับอากาศ อากาศไม่เกิน 50%</li> <li>• เปิดได้ไม่เกิน 23.00 น.</li> <li>• งดจำหน่าย-ดื่มสุราในร้าน</li> </ul>	<p>❌ <b>ปิด</b></p>	<p>✅ <b>เปิดได้</b> ไม่เกิน 21.00 น.</p> <ul style="list-style-type: none"> <li>• จำกัดจำนวนคน</li> <li>• งดกิจกรรมส่งเสริมการขาย</li> </ul>	<p>❌ <b>ห้าม</b>ใช้อาคารสถานที่ จัดการเรียนการสอน กิจกรรมที่รวมคน จำนวนมาก</p>	<p>❌ <b>ปิด</b></p> <p>✅ ยกเว้น สถานที่ เล่นกีฬากลางแจ้ง อากาศถ่ายเทได้ดี โดยเปิดได้ ไม่เกิน 21.00 น.</p> <ul style="list-style-type: none"> <li>• แข่งขันโดยไม่มีผู้ชม</li> </ul>	<p>ห้ามจัดกิจกรรม รวมกลุ่ม เกิน 50 คน</p>	<p>สวมหน้ากาก เมื่ออยู่นอก เคหะสถาน หรือในที่สาธารณะ</p>
พื้นที่ ควบคุม สูงสุด	<p>✅ <b>ทานในร้านได้</b></p> <ul style="list-style-type: none"> <li>• เปิดได้ไม่เกิน 23.00 น.</li> <li>• งดจำหน่าย-ดื่มสุรา ในร้าน</li> </ul>	<p>❌ <b>ปิด</b></p>	<p>✅ <b>เปิดบริการ ตามปกติ</b></p> <ul style="list-style-type: none"> <li>• จำกัดจำนวนคน</li> <li>• งดกิจกรรมส่งเสริมการขาย</li> </ul>	<ul style="list-style-type: none"> <li>• ใช้อาคารสถานที่ จัดการเรียนการสอน กิจกรรมรวมคน จำนวนมาก ต้องผ่านความเห็นชอบ ศกท.โรคติดต่อจังหวัด</li> </ul>	<p>✅ <b>เปิดทุกประเภท</b> ไม่เกิน 21.00 น.</p> <ul style="list-style-type: none"> <li>• แข่งขันโดยจำกัด ผู้ชม</li> </ul>	<p>ห้ามจัดกิจกรรม รวมกลุ่ม เกิน 100 คน</p>	<p>สวมหน้ากาก เมื่ออยู่นอก เคหะสถาน หรือในที่สาธารณะ</p>
พื้นที่ ควบคุม	<p>✅ <b>ทานในร้านได้</b></p> <ul style="list-style-type: none"> <li>• งดจำหน่าย-ดื่มสุรา ในร้าน*</li> </ul>	<p>❌ <b>ปิด</b></p>	<p>✅ <b>เปิดบริการ ตามปกติ</b></p>	<ul style="list-style-type: none"> <li>• ใช้อาคารสถานที่ จัดการเรียนการสอน กิจกรรมรวมคน จำนวนมาก ตามมาตรการ ที่กำหนด</li> </ul>	<p>✅ <b>เปิดทุกประเภท</b></p> <ul style="list-style-type: none"> <li>• แข่งขันโดยจำกัด ผู้ชม</li> </ul>	<p>ห้ามจัดกิจกรรม รวมกลุ่ม เกิน 150 คน</p>	<p>สวมหน้ากาก เมื่ออยู่นอก เคหะสถาน หรือในที่สาธารณะ</p>
พื้นที่ เฝ้าระวัง สูง	<p>✅ <b>ทานในร้านได้</b></p>	<p>❌ <b>ปิด</b></p>	<p>✅ <b>เปิดบริการ ตามปกติ</b></p>	<ul style="list-style-type: none"> <li>• ใช้อาคารสถานที่ จัดการเรียนการสอน กิจกรรมรวมคน จำนวนมาก ตามมาตรการ ที่กำหนด</li> </ul>	<p>✅ <b>เปิดทุกประเภท</b></p> <ul style="list-style-type: none"> <li>• แข่งขันโดยจำกัด ผู้ชม</li> </ul>	<p>ห้ามจัดกิจกรรม รวมกลุ่ม เกิน 200 คน</p>	<p>สวมหน้ากาก เมื่ออยู่นอก เคหะสถาน หรือในที่สาธารณะ</p>

# 4

## พื้นที่เฝ้าระวังสูง (สีเหลือง) คือจังหวัดอื่นๆ ที่เหลือ 53 จังหวัด

### การผ่อนคลายมาตรการ :

- ให้ประชาชนยังคงสวมหน้ากากอนามัยในพื้นที่สาธารณะตามราชการกำหนด
- ห้ามจัดกิจกรรมที่มีการรวมตัวกันเกิน 200 คน
- ร้านอาหารเปิดได้ปกติ นั่งกินในร้านได้ปกติ
- สถานบันเทิง/ร้านเหล้า ให้ “ปิด” ต่อเนื่อง
- ศูนย์การค้า/ห้างฯ เปิดบริการได้ปกติ
- สถานศึกษา/กวดวิชา เปิดใช้พื้นที่ได้ หากมีกิจกรรมที่ต้องรวมกันจำนวนมากต้องปฏิบัติตามมาตรการกำหนด
- สถานที่เล่นกีฬา/แข่งกีฬา เปิดบริการได้ปกติ เปิดการแข่งขันได้โดยจำกัดจำนวนผู้ชม

กรุงเทพมหานคร

หมายเหตุ : เริ่ม 21 มิ.ย. 64 เป็นต้นไป

ที่มา : แถลง ศบค. 18 เม.ย.64



# ขอประชาชนปฏิบัติตามมาตรการ DMHTTA



สำนักงานสาธารณสุขจังหวัดพังงา  
Phangnga Province Public Health Office



นายจำเริญ ทิพนพวงศ์ธาดา  
ผู้ว่าราชการจังหวัดพังงา



**D**-อยู่ห่างไว้



**M**-ใส่แมสก์กัน



**H**-หมั่นล้างมือ



**T**-ตรวจวัดอุณหภูมิ



**T**-ตรวจเชื้อโควิด



**A**-ใช้แอปไทยชนะ  
และหมอชนะ

FB : สำนักงานสาธารณสุขจังหวัดพังงา  
ศูนย์สื่อสารความเสี่ยง สสจ.พังงา โทร 098-1313422

