

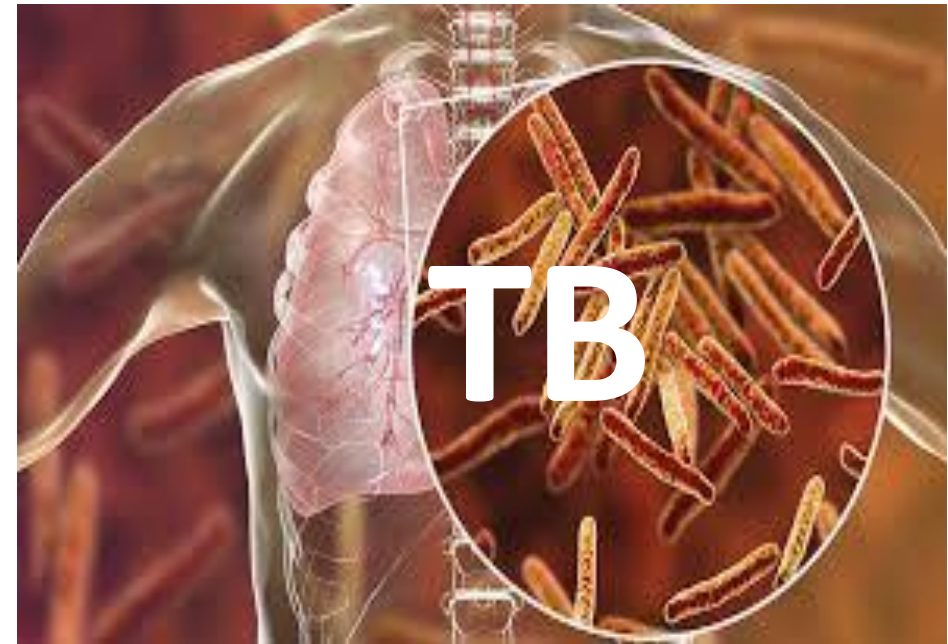

สถานการณ์และการดำเนินงานตามนโยบายสู่ความสำเร็จ ปีงบประมาณ 2565

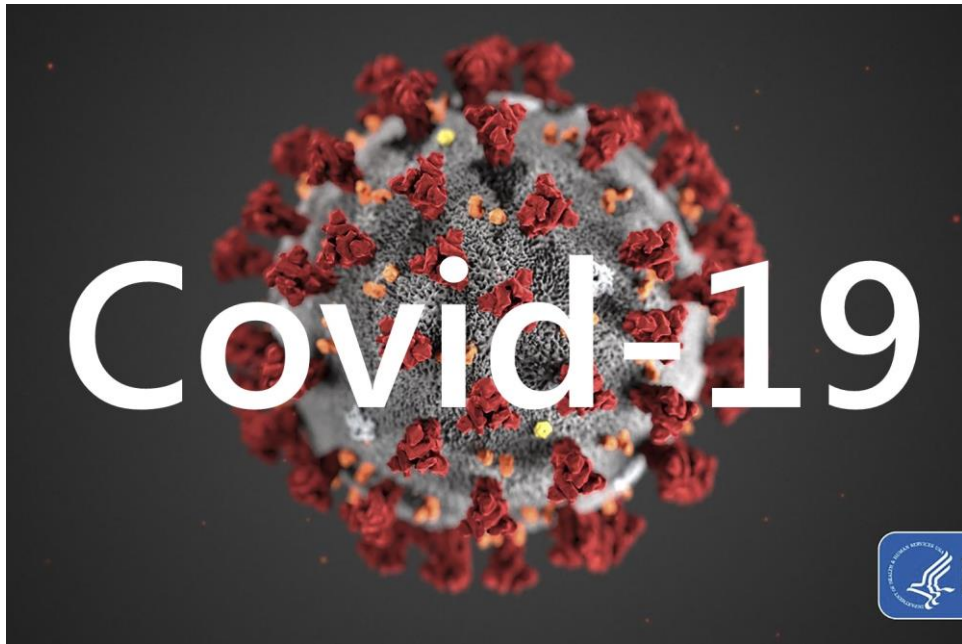

กลุ่มงานควบคุมโรคติดต่อ
สำนักงานสาธารณสุขจังหวัดพังงา



จำนวนผู้ป่วยวัณโรคปอดรายใหม่และกลับเป็นซ้ำที่ขึ้นทะเบียนในไตรมาสที่ 1 ปีงบประมาณ 2564-2565



เป้าหมายและอัตราการค้นพบ (detection rate) > ร้อยละ 88
TB ทุกประเภท รายใหม่ และกลับซ้ำ (ต.ค.- มี.ค. ปี 2565)

อำเภอ	เป้าหมาย	ร้อยละ ปี 64	ผลงาน ปี 65	ร้อยละ
เมืองพังงา	63	87.30	34	53.97
ตะกั่วป่า	75	102.60	29	38.67
ทับปุด	39	64.10	14	35.90
ท้ายเหมือง	73	83.78	25	34.25
กะปง	22	57.14	2	9.09
ตะกั่วทุ่ง	67	58.21	14	20.90
คุระบุรี	39	69.05	21	53.85
เกาะยาว	22	80.00	4	18.18
รวม	402	78.66	143	35.57

โรงพยาบาล	ผู้ป่วยวัณโรคปอด รายใหม่ (ราย)	อำเภอ	ผู้ป่วยวัณโรคปอด รายใหม่ (ราย)
ตะกั่วป่า	16	ตะกั่วป่า	14
บางไทร	0		
พังงา	22	เมือง	19
ตะกั่วทุ่ง	4	ตะกั่วทุ่ง	5
ท้ายเหมืองชัยพัฒนา	8	ท้ายเหมือง	9
กะปงชัยพัฒนา	0	กะปง	0
คุระบุรีชัยพัฒนา	7	คุระบุรี	9
ทับปุด	5	ทับปุด	6
เกาะยาวชัยพัฒนา	2	เกาะยาว	2
รวม	64	รวม	64



อัตราความสำเร็จการรักษาวัณโรคปอดรายใหม่ (PA) ที่ขึ้นทะเบียนไตรมาส ที่ 1 / 2565

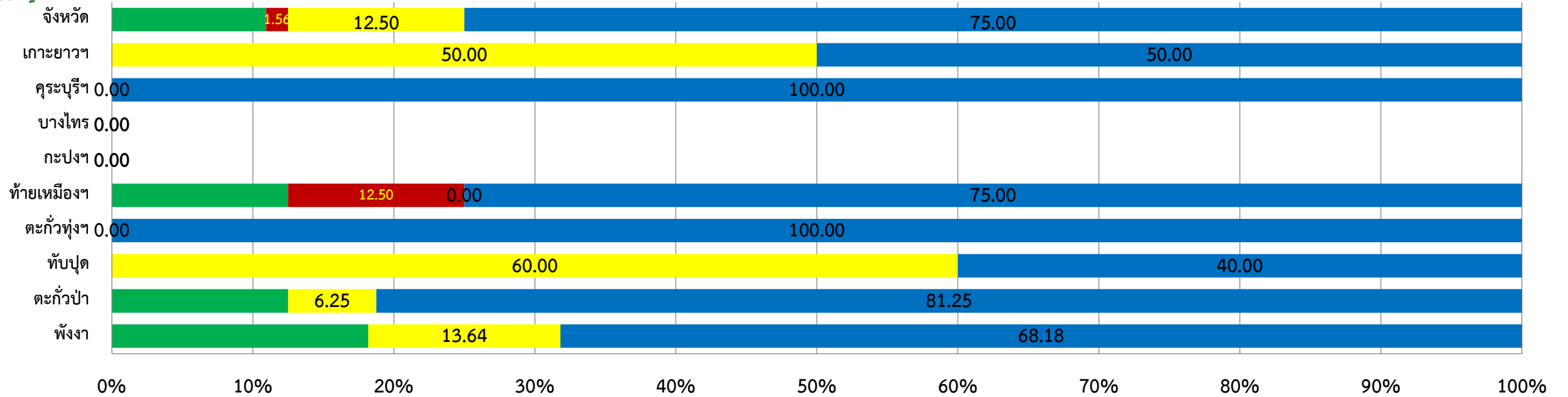

	พังงา	ตะกั่วป่า	ทับปุด	ตะกั่วทุ่งฯ	ท้ายเหมืองฯ	กะพงฯ	บางไทร	คุระบุรีฯ	เกษะยาวา	จังหัด
Success	18.18	12.50	0.00	0.00	12.50	0.00	0.00	0.00	0.00	10.94
Failure	0.00	0.00	0.00	0.00	0.00	0.00	0.00	0.00	0.00	0.00
Died	0.00	0.00	0.00	0.00	12.50	0.00	0.00	0.00	0.00	1.56
LTF	0.00	0.00	0.00	0.00	0.00	0.00	0.00	0.00	0.00	0.00
TO	13.64	6.25	60.00	0.00	0.00	0.00	0.00	0.00	50.00	12.50
on going	68.18	81.25	40.00	100.00	75.00	0.00	0.00	100.00	50.00	75.00

จำนวน	22	16	5	4	8	0	0	7	2	64
-------	----	----	---	---	---	---	---	---	---	----



ผลงานการคัดกรองวัณโรคในกลุ่มเสี่ยง จังหวัดพังงา ปี 2564-2565

ประเภทกลุ่มเสี่ยง	ปีงบประมาณ 2564			ปีงบประมาณ 2565		
	เป้าหมาย (ร้อยละ 90)	ผลงาน		เป้าหมาย (ร้อยละ 90)	ผลงาน	
		X-ray	ร้อยละ		X-ray	ร้อยละ
ผู้สัมผัส Pt TB	906	1,190	131.35	1,330	412	30.98
ติดเชื้อ HIV	955	611	64.25	943	205	21.75
เบาหวานที่ควบคุมไม่ได้	2,226	1,824	81.94	2,216	788	35.56
ผู้สูงอายุ + โรคร่วม	4,433	2,979	67.20	4,168	1,205	28.91
บุคลากรสาธารณสุข	1,745	1,366	78.28	1,755	708	40.34
ผู้ต้องขัง	3,513	3,513	100	3,000	2,561	85.35
แรงงานข้ามชาติ	6,131	2,773	45.21	4,631	850	18.35
รวม	19,909	14,256	71.62	18,043	6,729	37.29



ผลงานการคัดกรองวัณโรคในกลุ่มเสี่ยง จังหวัดพังงา ตค-มีค. 2565

ประเภทกลุ่มเสี่ยง	เมือง		เกาะยาว		กะปง		ตะกั่วทุ่ง		ตะกั่วป่า		คุระบุรี		ทับปุด		ท้ายเหมือง		รวม
	เป้า	ผลงาน	เป้า	ผลงาน	เป้า	ผลงาน	เป้า	ผลงาน	เป้า	ผลงาน	เป้า	ผลงาน	เป้า	ผลงาน	เป้า	ผลงาน	
ผู้สัมผัส Pt TB	220	23	60	68	55	0	165	12	345	16	105	169	110	80	270	44	412
ติดเชื้อ HIV	245	2	10	6	22	0	42	1	441	1	80	85	33	38	70	72	205
เบาหวานที่ควบคุมไม่ได้	399	39	200	16	250	0	242	213	363	49	204	291	258	83	300	97	788
ผู้สูงอายุ + โรคร่วม	782	60	280	113	350	19	736	325	700	29	238	444	682	176	400	39	1,205
บุคลากรสาธารณสุข	420	118	110	110	115	81	170	63	560	50	134	155	122	116	124	15	708
ผู้ต้องขัง	2,000	2,030	0	0	0	0	0	0	1,000	531	0	0	0	0	0	0	2,561
แรงงานข้ามชาติ	400	0	416	54	125	0	1,200	7	1,000	92	1,000	589	290	105	200	3	850
รวม	4,466	2,272	1,076	367	917	100	2,555	621	4,409	768	1,761	1,733	1,495	598	1,364	270	6,729
ร้อยละ	50.87		34.11		10.91		24.31		17.42		98.41		40.00		19.65		37.29



ข้อมูลบุคคล

- เพศชาย อายุ 76 ปี รูปร่างค่อนข้างผอม
- ที่อยู่ 33/6 หมู่ที่ 2 ต.บางทอง อ.ท้ายเหมือง จ.พังงา
- ผู้สัมผัสร่วมบ้าน 1 คน
- ภรรยา อายุ 62 ปี DM รักษาวัณโรคหาย ปี 2562



TIMELINE

TB : ชายไทย 76 ปี ม.2 บางทอง ท้ายเหมือง พังงา

19/10/64

- ปวดเอว
- ให้ยาแก้ปวด

15/11/64

- ปวดเอวมาก
- เดินไม่ได้
- ความดันสูง
- AFB 3 day : **NEG**
- ส่ง X-pert
- Refer รพ.พังงา

20/11/64

- ประสาน รพ.สต.
- X-Pert: **Detected**

12 วัน

2/12/64

เสียชีวิต



สถานการณ์ COVID-19 ทั่วโลก 223 ประเทศ 2 เขตบริหารพิเศษ 2 เรือสำราญ

MAIN

Confirmed
495,412,995
1,202,598

Severe
54,792
-563 (0.01%)

Recovered
430,739,991
1,193,454 (86.95%)

Deaths
6,191,495
3,574 (1.25%)

Weekly

8,103,104

8,586,020

23,961

#	PLACES	Total Cases	Cases in the last 7 days	Cases in the last 7 days/1M pop	Deaths in the last 7 days	Deaths in the last 7 days/1M pop	#	PLACES	Total Cases	Cases in the last 7 days	Cases in the last 7 days/1M pop	Deaths in the last 7 days	Deaths in the last 7 days/1M pop
1	S. Korea	14,778,405	1,778,688	34,641	2,178	42	11	Brazil	30,067,249	150,915	701	1,212	6
2	Germany	22,164,060	1,193,763	14,168	1,774	21	12	Austria	3,933,682	128,527	14,129	285	31
3	France	26,390,471	944,939	14,420	778	12	13	Greece	3,126,856	117,523	11,373	438	42
4	Italy	15,035,943	466,784	7,740	1,035	17	14	Russia	17,940,765	117,117	802	2,225	15
5	Vietnam	9,980,464	424,200	4,290	258	3	15	Netherlands	7,948,111	114,304	6,645	97	6
6	Australia	4,895,955	393,804	15,135	172	7	16	Malaysia	4,280,591	97,232	2,938	253	8
7	UK	21,461,556	334,735	4,886	1,209	18	17	New Zealand	741,987	86,410	17,275	126	25
8	Japan	6,832,377	326,127	2,593	474	4	18	Turkey	14,929,905	83,681	974	298	3
9	USA	81,950,247	198,701	594	3,288	10	19	Israel	3,974,781	70,476	7,557	70	8
10	Thailand	3,807,908	181,040	2,582	652	9	20	Canada	3,535,392	63,155	1,648	285	7



รายงานสถานการณ์ COVID-19 ในประเทศไทย

ระลอกเดือนมกราคม 2565 ข้อมูลตั้งแต่วันที่ 1 ม.ค. - 7 เม.ย. 65

ผู้ป่วยรายใหม่วันนี้

ผู้ป่วยยืนยันสะสม

หายป่วยแล้ว

เสียชีวิต

+26,081 ราย

1,584,473 ราย

+26,011 ราย

+91 คน

หายป่วยสะสม **1,365,569** ราย

เสียชีวิตสะสม

4,090 คน **0.26%**

หายป่วยสะสมตั้งแต่วันที่ 63

3,534,063 ราย

เสียชีวิตสะสมตั้งแต่วันที่ 63
25,788 คน **0.68%**

ติดเชื้อ
ในประเทศ **25,921** ราย

ติดเชื้อจาก
ต่างประเทศ **81** ราย

ผู้ป่วยยืนยันสะสมตั้งแต่ปี 63

3,807,908 ราย

จากเรือนจำ/
ที่ต้องขัง **79** ราย

ผู้รับวัคซีน

ผู้ป่วยรักษาอยู่

ประวัติเสี่ยง

ฉีดแล้ว **130,638,890** โดส
ที่มา : MOPH-IC

248,057

ใน sw. **62,901** ราย
sw.สนามและอื่นๆ **185,156** ราย

ผู้ป่วยรายใหม่
จากระบบเฝ้าระวังและระบบบริการฯ
ค้นหาผู้ติดเชื้อเชิงรุกในชุมชน

25,675 ราย

246 ราย

79 ราย

81 ราย

จากเรือนจำ / ที่ต้องขัง

ผู้ที่เดินทางจากต่างประเทศ

รวม 26,081 ราย



+45,422 ราย

สะสม **55,786,160** ราย

+32,180 ราย

สะสม **50,453,919** ราย

+213,454 ราย

สะสม **24,398,811** ราย

ข้อมูล 28 ก.พ.2564 - 6 เม.ย. 2565

อาการหนัก **1,846** ราย
(ใส่เครื่องช่วยหายใจ **774** ราย)

ครองเตียงระดับ 2-3 : **28.0%**



จำนวนผู้ติดเชื้อโควิดในประเทศไทยรายใหม่ และสะสม ระลอกมกราคม 2565 วันที่ 1 ม.ค. – 7 เม.ย. 65

ที่	จังหวัด	1 ม.ค. – 31 มี.ค.	1-เม.ย.	2-เม.ย.	3-เม.ย.	4-เม.ย.	5-เม.ย.	6-เม.ย.	7-เม.ย.	รวม(ราย)
47	เลย	8,359	219	223	229	168	114	248	314	9,874
48	ปัตตานี	9,390	72	63	70	86	49	52	51	9,833
49	อ่างทอง	8,153	365	374	272	238	111	91	185	9,789
50	สตูล	8,248	194	179	176	81	39	187	108	9,212
51	ตาก	8,339	149	148	132	68	121	150	105	9,212
52	ยะลา	8,294	66	73	81	66	50	51	74	8,755
53	ดรง	8,012	155	149	89	111	81	41	69	8,707
54	เพชรบูรณ์	7,806	108	106	94	122	83	109	96	8,524
55	นครนายก	7,164	209	221	208	44	37	323	238	8,444
56	ระนอง	7,277	171	170	166	163	163	156	154	8,420
57	ยโสธร	6,819	127	128	132	149	86	143	139	7,723
58	พังงา	6,981	91	94	84	80	83	94	78	7,585
59	น่าน	6,172	154	190	235	57	120	252	259	7,439
60	เรือนจำและที่ต้งขัง	6,692	64	79	23	20	24	60	79	7,041
61	หนองบัวลำภู	6,292	95	78	100	50	77	86	173	6,951
62	นราธิวาส	6,558	62	79	47	46	32	52	41	6,917

Activate Windows
Go to Settings to activate Windows.

หมายเหตุ * ปรับข้อมูลจำนวนผู้ติดเชื้อ เฉพาะกลุ่มผู้ติดเชื้อภายในประเทศ ไม่รวมกลุ่มขนส่งสินค้า ยืนยันผลการติดเชื้อจากการสอบสวนโรคในระบบรายงาน ในช่วงต้นการระบาดระลอกใหม่ และไม่นับผู้ป่วยในสถานกักกัน



จำนวนผู้ป่วยยืนยันรายใหม่และสะสม เขตสุขภาพที่ 11
วันที่ 1 มกราคม 2565 – 6 เมษายน 2565

จังหวัด	จำนวนป่วย/ตาย							รวมป่วย	อัตราป่วย/แสน	รวมตาย	อัตราป่วยตาย (%)
	1 ม.ค. – 31 มี.ค.	1 เม.ย.	2 เม.ย.	3 เม.ย.	4 เม.ย.	5 เม.ย.	6 เม.ย.				
เขตสุขภาพที่ 11	156,686/437	2,082/13	1,928/7	1,822/9	1,547/2	1,468/11	1,860/8	167,393	3,712.91	487	0.31
นครศรีฯ	58,861/108	1,129/4	965/4	959/5	679/2	603/5	1,063/1	64,259	4,079.57	129	0.20
- ในประเทศ	58,860/108	1,129/4	965/4	959/5	679/2	603/5	1,063/1	64,258			
- Test & Go	1	0	0	0	0	0	0	1			
ภูเก็ต	46,540/93	251/1	246	246	252	236	252/2	48,023	9,491.32	96	0.24
- ในประเทศ	38,139/93	236/1	226	218	206	192	222/2	39,439			
- Phuket Sandbox	6,228	2	5	1	7	7	6	6,256			
- AQ	8	0	0	0	0	0	0	8			
- Test & Go	2,165	13	15	27	39	37	24	2,320			
สุราษฎร์ฯ	15,951/86	164/3	150	148/1	131	107/3	102	16,753	1,510.68	93	0.58
- ในประเทศ	15,332/86	164/3	150	148/1	130	106/3	102	16,132			
- Samui Plus Model	228	0	0	0	1	0	0	229			
- Test & Go	390	0	0	0	0	1	0	391			
- AQ	1	0	0	0	0	0	0	1			
ชุมพร	10,509/44	130	160	90/2	124	138	78/2	11,229	2,200.66	48	0.41
กระบี่	9,822/66	133/5	155/2	132/1	110	131/1	128/1	10,611	2,171.38	76	0.73
- ในประเทศ	9,574/66	133/5	155/2	132/1	110	131/1	128/1	10,363			
- Krabi Sandbox	27	0	0	0	0	0	0	27			
- Test & Go	220	0	0	0	0	0	0	220			
- AQ	1	0	0	0	0	0	0	1			
ระนอง	7,618/12	179	167/1	163	163	156/2	154/2	8,600	4,409.12	17	0.20
- ในประเทศ	7,566/12	179	167/1	163	163	156/2	154/2	8,548			
- Test & Go	10	0	0	0	0	0	0	10			
- OQ	36	0	0	0	0	0	0	36			
- AQ	6	0	0	0	0	0	0	6			
พังงา	7,385/28	96	85	84	88	97	83	7,918	2,827.48	28	0.37
- ในประเทศ	7,079/28	94	84	80	83	94	78	7,592			
- Phang Nga Sandbox	119	1	1	1	1	1	1	125			
- Test & Go	187	1	0	3	4	2	4	201			



สถานการณ์โรคติดเชื้อ COVID-19 จังหวัดพังงา

ระลอกมกราคม 2565 ประจำวันที่ 7 เมษายน 2565 สำนักงานสาธารณสุขจังหวัดพังงา

ผู้ป่วยรายใหม่วันนี้

ในจังหวัด
+82
ราย

นักท่องเที่ยว Test and Go
+5
ราย

ผู้ป่วยหายวันนี้

ในจังหวัด
+92 ราย
รับจากต่างจังหวัด
+0 ราย

ผู้ป่วยหายสะสม **7,878**
ในจังหวัด 7,867
รับจากต่างจังหวัด 11

ผู้ป่วยกำลังรักษา

ในจังหวัด **129** ราย
รับจากต่างจังหวัด **0** ราย

รักษาที่ รพ.	กำลังรักษา
รพ.พังงา	28
รพ.ตะกั่วป่า	10
รพ.ท้ายเหมืองชัยพัฒนา	2
รพ.ตะกั่วทุ่ง	9
รพ.กระบี่ชัยพัฒนา	7
รพ.ทับปุด	11
รพ.กะปงชัยพัฒนา	6
รพ.เกาะยาวชัยพัฒนา	6
รพ.สนามอันดามัน	42
รพ.สนามทุ่งต่อเรือ ทับปุด	8
รวม	129

ผู้ป่วยยืนยันสะสม **8,036**

คนไทย	7,435 ราย	ต่างชาติ/ต่างสัญชาติ	133 ราย
เรือนจำ	41 ราย	Test & Go	347 ราย

อัตราป่วยต่อแสนประชากร **2,995.95** ต่อแสนประชากร

ผู้เสียชีวิตวันนี้ **+0** ราย

เสียชีวิตสะสม **29 (0.36%)**

จำนวนผู้ได้รับวัคซีน

ได้รับแล้ว **229,420**
ร้อยละ **90.77**
ข้อมูล 5 เม.ย. - 6 เม.ย. 65

เข็มที่ 1
Sinovac / Sinopharm / Astra Zeneca / Pfizer
229,420

เข็มที่ 2
Sinovac / Sinopharm / Astra Zeneca / Pfizer
214,191

Booster
Astra Zeneca / Pfizer
82,752

ประเภทผู้ป่วยที่กำลังรักษา

Asymptomatic	82 ราย
Mild symptom	45 ราย
Pneumonia	2 ราย



จำนวนผู้ป่วยทั้งหมด / รับกลับบ้าน จำแนกรายอำเภอ

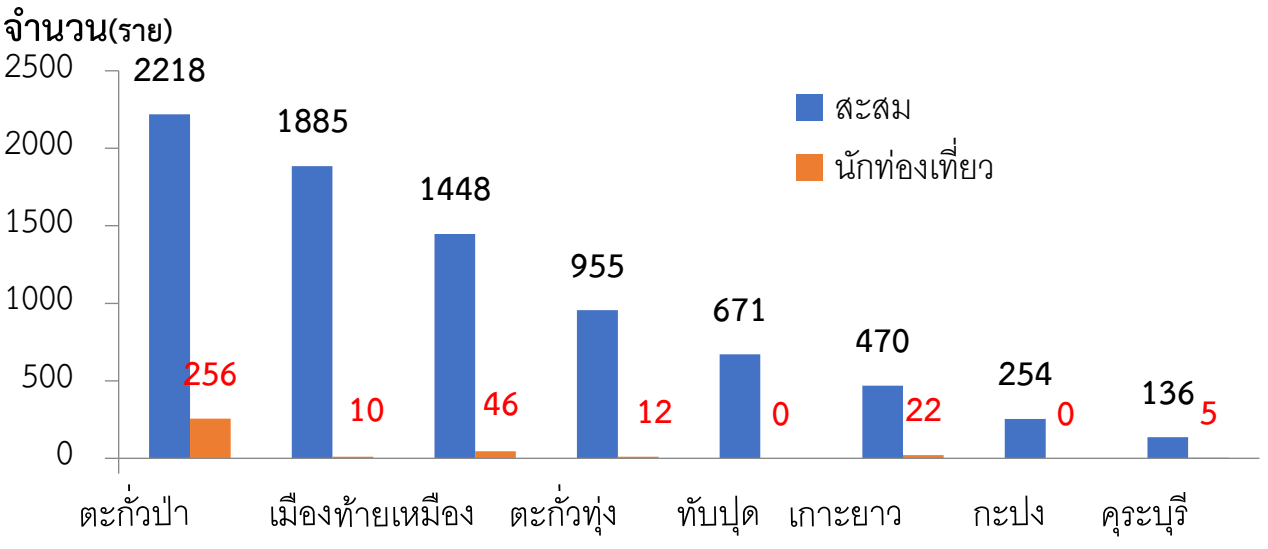

สัญชาติ



เพศ

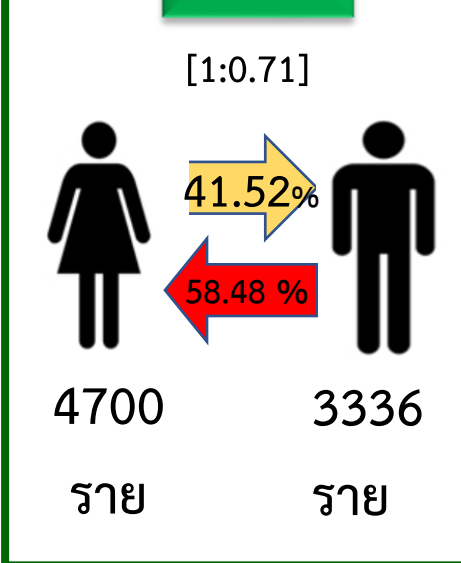

อัตราป่วย/แสนปชก. อัตราป่วย จำแนกรายอำเภอ (ติดเชื่อในจังหวัด)



จำนวน(ราย) อายุ

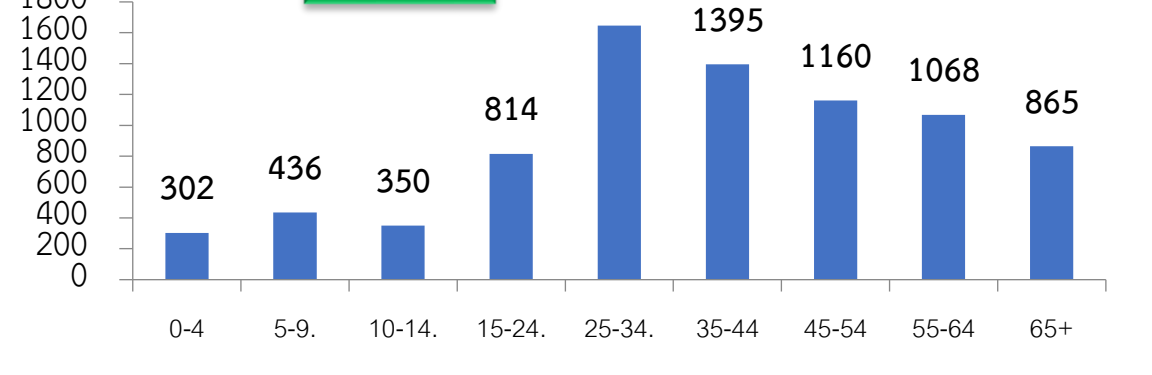



หมู่บ้านสีฟ้า ที่ผู้ป่วย โควิด-19 รักษาครบ ณ 4 เมษายน 2565

2
2

หมู่บ้านที่ผู้ป่วยรักษาครบแล้ว

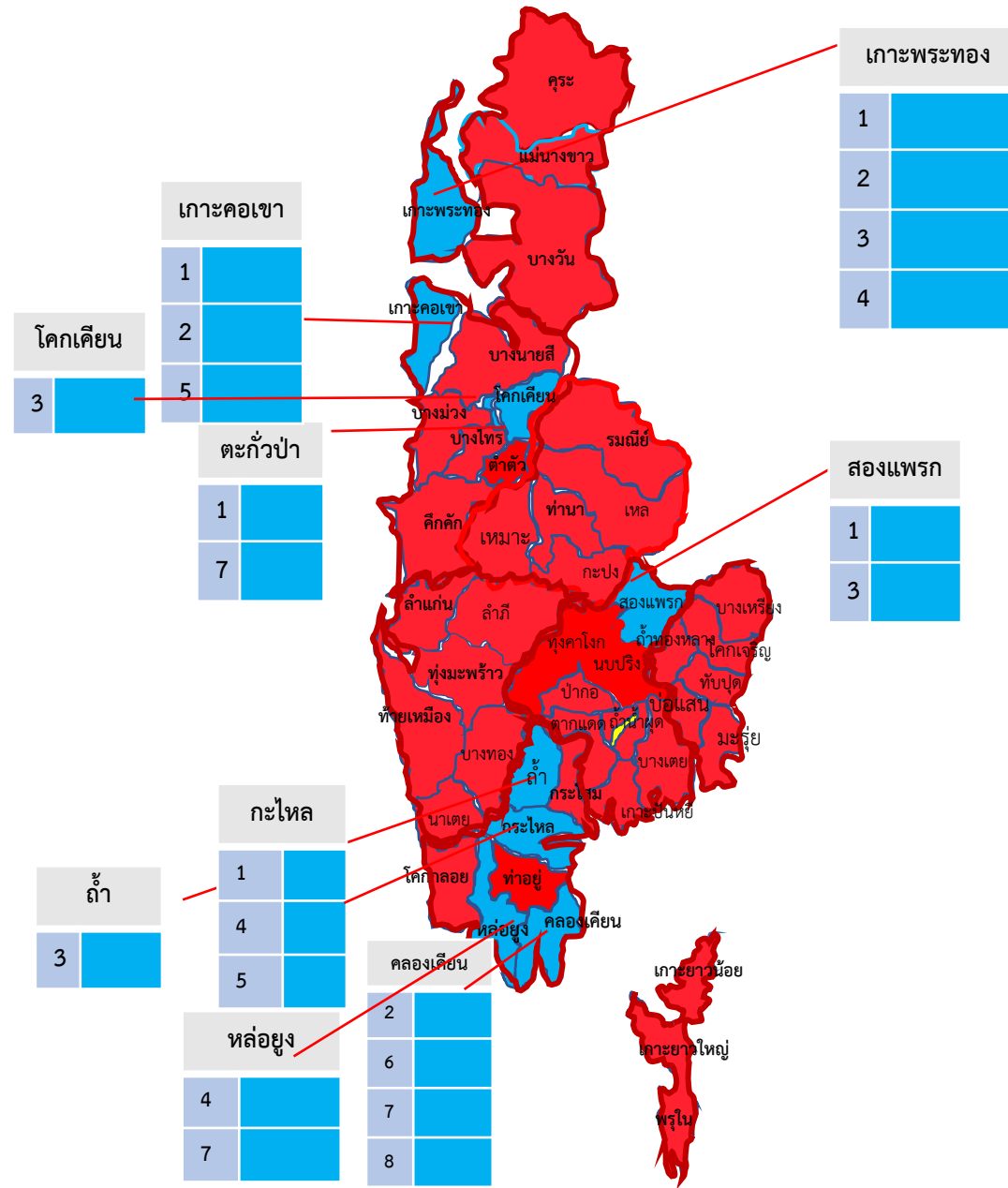



สัดส่วนผู้ป่วย โควิด-19 ได้รับการรักษาแบบ SI HI และ CI

4 เมษายน 2565

เป้าหมาย 1 เมย. 65 SI =90%

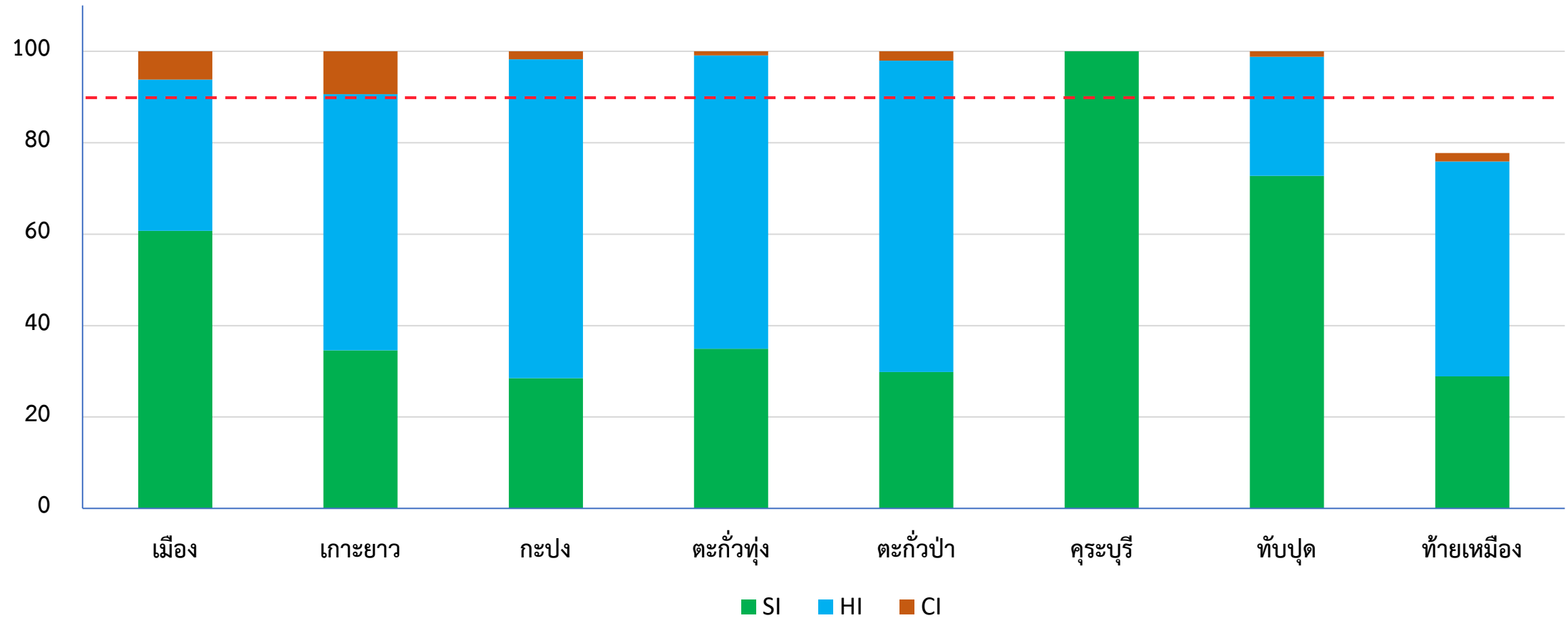

ศบค. ปรับระดับ

พื้นที่สถานการณ์ ทั่วราชอาณาจักร



พื้นที่ควบคุม 20 จังหวัด

ตาก นครนายก นครปฐม นครราชสีมา นครศรีธรรมราช
บุรีรัมย์ ประจวบคีรีขันธ์ พระนครศรีอยุธยา พัทลุง พิจิตร
พิษณุโลก ระนอง ระยอง ราชบุรี สงขลา สมุทรปราการ
สมุทรสาคร สุราษฎร์ธานี อุตรดิตถ์

พื้นที่เฝ้าระวังสูง 47 จังหวัด

กาฬสินธุ์ กำแพงเพชร ขอนแก่น จันทบุรี ฉะเชิงเทรา ชัยนาท ชัยภูมิ
ชุมพร เชียงราย ตรัง ตราด นครพนม นครสวรรค์ นราธิวาส น่าน บึงกาฬ
ปราจีนบุรี ปัตตานี เพชรบูรณ์ แพร่ มหาสารคาม มุกดาหาร แม่ฮ่องสอน ยโสธร
ยะลา ร้อยเอ็ด ลพบุรี ลำปาง ลำพูน เลย ศรีสะเกษ สกลนคร สตูล สมุทรสงคราม สระแก้ว
สระบุรี สิงห์บุรี สุโขทัย สุพรรณบุรี สุรินทร์ หนองคาย หนองบัวลำภู อ่างทอง อำนาจเจริญ
อุทัยธานี อุบลราชธานี

พื้นที่สีฟ้า (นำร่องท่องเที่ยว) 10 จังหวัด

กรุงเทพมหานคร กาญจนบุรี กระบี่ ชลบุรี เชียงใหม่ นนทบุรี ปทุมธานี พังงา เพชรบุรี ภูเก็ต
(จังหวัดอื่นดำเนินการบางพื้นที่)



ศูนย์ข้อมูล COVID-19 กรมประชาสัมพันธ์

ศบค. ปรับ มาตรการ Test & Go

ระยะที่
2

เริ่ม 1 เม.ย. 65



ลงทะเบียนผ่าน
Thailand Pass

ยกเลิกตรวจ RT-PCR
ก่อนการเดินทาง

- 1 Test & Go และ Sandbox
 - ตรวจ RT-PCR เมื่อเดินทางถึงไทย
 - ตรวจ ATK ในวันที่ 5
- 2 กรณี Sandbox อยู่ในพื้นที่ 5 วัน
- 3 กรณี Quarantine กักตัว 5 วัน
และตรวจ RT-PCR ในวันที่ 4-5
- 4 กรณีผู้ควบคุมยานพาหนะ
ตรวจ ATK ในวันที่ 5



สรุปการให้บริการวัคซีน จังหวัดพิจิตร

เป้าหมาย
252,737 คน

เข็มที่ 1	229,462	ร้อยละ 90.79
เข็มที่ 2	214,356	ร้อยละ 84.81
เข็มที่ 3	82,868	ร้อยละ 38.66

4 อ.ตะกั่วป่า

เข็มที่ 2	48,119
เข็มที่ 3	18,762
ร้อยละ	38.99

5 อ.ท้ายเหมือง

เข็มที่ 2	35,727
เข็มที่ 3	13,697
ร้อยละ	38.34

6 อ.ตะกั่วทุ่ง

เข็มที่ 2	29,291
เข็มที่ 3	10,836
ร้อยละ	36.99

1 อ.เกาะยาว

เข็มที่ 2	12,040
เข็มที่ 3	6,177
ร้อยละ	51.30



7 อ.กระบุรี

เข็มที่ 2	23,473
เข็มที่ 3	8,599
ร้อยละ	36.63

2 อ.กะปง

เข็มที่ 2	11,249
เข็มที่ 3	4,755
ร้อยละ	42.27

3 อ.เมือง

เข็มที่ 2	38,340
เข็มที่ 3	15,481
ร้อยละ	40.38

8 อ.ทับปุด

เข็มที่ 2	16,117
เข็มที่ 3	4,561
ร้อยละ	28.30



จำนวน และร้อยละการฉีด booster เข็ม 3 จังหวัดพังงา ณ วันที่ 7 เมษายน 2565

อำเภอ	เป้าหมายฉีดเข็ม 3 (เข็ม 2 ทุกวัคซีน)	booster 3 สะสม		กลุ่ม 60(8) ฉีดเข็ม 2 แล้ว (ณ 30 พย. 2564)	กลุ่ม 60(8) booster 3 สะสม		booster 3 (4/04/2565 - 7/04/65)	
		จำนวน	ร้อยละ		จำนวน	ร้อยละ	จำนวน	ร้อยละ
เมือง	38,340	15,481	40.38	8,205	3,950	48.14	29	0.19
ท้ายเหมือง	35,727	13,697	38.34	8,734	4,026	46.10	1	0.01
ตะกั่วป่า	48,119	18,762	38.99	10,511	4,745	45.14	136	0.72
ตะกั่วทุ่ง	29,291	10,836	36.99	7,965	3,751	47.09	0	0.00
ทับปุด	16,117	4,561	28.30	3,761	1,364	36.27	0	0.00
คุระบุรี	23,473	8,599	36.63	4,245	1,945	45.82	7	0.08
กะปง	11,249	4,755	42.27	3,066	1,780	58.06	58	1.22
เกาะยาว	12,040	6,177	51.30	2,910	1,417	48.69	0	0.00
รวม	214,356	82,868	38.66	49,397	22,978	46.52	231	0.28



อำเภอ	จำนวนนักเรียนอายุ 5-11 ปี ที่ได้รับวัคซีนป้องกันโรคโควิด-19 เข็มที่ 1 (Pfizer ฝาสีส้ม)		
	เป้าหมายนักเรียน ที่ประสงค์รับวัคซีน	เข็มที่ 1	ร้อยละ
พังงา	2,487	1,610	64.74
ตะกั่วป่า	2,644	2,633	99.58
ทับปุด	1,553	1,116	71.86
ตะกั่วทุ่ง	2,831	1,673	59.10
ท้ายเหมือง	2,654	1,904	71.74
กะปง	790	479	60.63
คุระบุรี	1,837	1,197	65.16
เกาะยาว	988	470	47.57
รวม	15,784	11,082	70.21



สรุปผลการเร่งรัดตรวจคัดวัคซีนป้องกันโรคโควิด 19 จังหวัดพังงา จำแนกรายอำเภอ ณ วันที่ 1 เมษายน 2565

อำเภอ	ร้อยละเข็มกระตุ้น ทุกกลุ่ม	คะแนน	ร้อยละเข็มกระตุ้น กลุ่ม 608	คะแนน	คะแนนรวม 2 กลุ่ม	ลำดับ
เมือง	40.26	3 6	47.95	3 6	12	2
ท้ายเหมือง	38.34	4	46.10	4	8	3
ตะกั่วป่า	38.85	5	44.68	2	7	4
ตะกั่วทุ่ง	36.62	2	46.28	5	7	4
ทับปุด	28.30	1	36.27	1	2	7
คุระบุรี	36.67	3	45.68	3	6	6
กะปง	41.75	2 7	56.88	1 8	15	1 1
เกาะยาว	51.25	1 8	48.63	2 7	15	1 1

สรุปคะแนน ลำดับที่ 1 กลุ่ม 608 อำเภอกะปง ลำดับที่ 1 รวมทุกกลุ่ม อำเภอเกาะยาว
ลำดับที่ 2 คะแนนรวม 2 กลุ่ม อำเภอเมืองพังงา

